UNTERKÜNFTE

2025 Waldshut-Tiengen

Stadt.Wald.Fluss.

INHALTS-VERZEICHNIS

Stadt.Wald.Fluss.

ENTDECKEN SIE DIE DOPPELSTADT IN UNSEREM IMAGEFILM

4 WIR SIND FÜR ALLE DA

5 UNTERKUNFTS-VERZEICHNIS
UNTERKÜNFTE
KLASSIFIZIERUNGEN

19 GASTAUFNAHME-BEDINGUNGEN

23 ANREISE

24 STADTPLAN
MIT STRASSENVERZEICHNIS

28 LADESÄULEN FÜR ELEKTROAUTOS

29 VERANSTALTUNGEN UND EVENTS

30 GRENZENLOSER FREIZEITSPASS

32 STADTFÜHRUNGEN UND KULTUR

34 PROSPEKTE UND SOUVENIERS

Herzlich Willkommen in Waldshut-Tiengen!

Ausflugsziele
Touren
Schwarzwald-Orte
Essen & Trinken
ÖPNV Live-Daten
Veranstaltungen

WIR SIND FÜR ALLE DA!

Ihre Tourist-Information Waldshut-Tiengen

Wo die Ausläufer des Südschwarzwaldes auf den Rhein treffen, wo die Schweiz auf Deutschland trifft und die Aare in den Rhein mündet, dort liegt Waldshut-Tiengen.

Lassen Sie sich von dem mittelalterlichen Flair der beiden Stadtteile mit ihren historischen Fassaden, Toren und Türmen verzaubern. Tauchen Sie ein in zwei Städte, die mit einzigartiger Atmosphäre zu verzaubern wissen.
Lassen Sie sich treiben in einer Region, deren Charakter nahezu einzigartig ist. Für weiterführende Informationen steht Ihnen das Team der Tourist-Information Waldshut-Tiengen gerne persönlich zur Verfügung.

Viele weitere Tipps für Ihren Aufenthalt am Hochrhein finden Sie auch unter:

www.waldshut-tiengen.de
Tel. (+49) 077 51 833-200
tourist-info@waldshut-tiengen.de

Unsere Tourist-Information wurde nach dem bundesweit einheitlichen Kennzeichnungssystem "Reisen für Alle" zertifiziert. Die Daten zur Barrierefreiheit wurden extern geprüft und liegen im Detail vor. Wir freuen uns über die Zertifizierung "Barrierefrei für Menschen mit Gehbehinderung und Rollstuhlfahrer". Einzelheiten zu unserer geprüften Barrierefreiheit finden Sie hier:
www.reisen-fuer-alle.de

FerienWelt Südschwarzwald

UNTERKÜNFTE

JETZT BUCHEN!

Buchen Sie Ihre Unterkunft direkt online unter:
www.waldshut-tiengen-unterkuenfte.de

TIENGEN | HOTEL

Hotel Europa

Pirsch, Maria
Feldbergstr. 2
Stadtteil Tiengen
T (07741) 83 0 50
F (07741) 83 05 60
europahotel@t-online.de

Zentral gelegen, familiengeführtes Hotel. Gratis WiFi. Reichhaltiges Frühstücksbuffet. Kostenlose Parkmöglichkeiten vorhanden. Hunde 5 Euro. Alle Zimmer mit TV, Kühlschrank, Wasserkocher, Fön, Shampoo, Duschgel und teilweise mit Klimaanlage

Typ	Pers.	Preis € Einh./ Nacht	Frühstück € inkl./ Aufpreis pP
15 EZ	1	55 - 60	8
6 DZ	2	75 - 80	8
1 MZ	4	120	8

TIENGEN | FERIENWOHNUNGEN

Ferienwohnung Wedewer

Wedewer, Lieselotte
Hauptstr. 89
Stadtteil Tiengen
M 0171 650 36 81
lissywedewer@hotmail.com

Kleine charmante Wohnung im Altbau in zentraler Lage. Nur an Nichtraucher. 8 Gehmin. zum Bahnhof, Busverbindungen in unmittelbarer Nähe. Lebensmittelnahversorgung (ca. 100m) Altstadt mit sämtl. Geschäften u. Restaurants in wenigen Gehmin. erreichbar.

Typ	Pers.	m²	SZ	Preis € Einh./ Nacht
1 FW	2	51	1	ab 55

Ferienwohnung Zipfel

Zipfel, Wilhelm
Konradin-Kreutzerstr. 9
Stadtteil Tiengen
M 0157 82 607 591
T 07741 5958
willizipfel@gmx.de

Schöne Zwei-Zimmer Ferienwohnung im Erdgeschoss für 2 Personen mit ca. 52 qm. Die Wohnung liegt in einer ruhigen und doch zentralen Lage, ca. 10 Gehminuten zum Bahnhof und der historischen Altstadt Tiengen entfernt mit vielen Einkehr- und Einkaufsmöglichkeiten.

Typ	Pers.	m²	SZ	Preis € Einh./ Nacht
FW	2	52	1	55

UNTERKÜNFTE WT 2025

Erklärung Unterkunftsverzeichnis

- Abhol- und Bringservice
- Allergikerzimmer
- Aufenthaltsraum
- Backofen
- Badewanne/WC
- Balkon
- Bauernhof
- Bettwäsche vorhanden
- Brötchenservice
- Dauervermietung
- Diabetiker auf Wunsch
- Dusche/WC
- EC-Karten akzeptiert
- Englisch
- Französisch
- Italienisch
- Spanisch
- Erdgeschoss
- Etagen-Bad
- Fahrradstellplatz
- Fahrradverleih
- Fahrstuhl
- Frühstück
- Föhn
- Garage
- Garten/Liegewiese
- Halbpension
- Handtücher vorhanden
- Hunde erlaubt
- Kegeln/Bowlen
- Kinderbett
- Kinder willkommen
- Klimaanlange
- Konferenzraum
- Kreditkarte akzeptiert
- Küche separat
- Langzeitvermietung
- Mikrowelle
- Nichtraucher
- Parkplatz
- Radio
- Reiten
- Restaurant im Haus
- Rollstuhlgerecht
- Sauna
- Schwimmbad
- Spülmaschine
- Terrasse
- Tischtennis
- Transport-Service Rad
- Trockner
- TV im Zimmer
- Wanderwege i. d. Nähe
- Waschmaschine
- Wellnessbereich
- WLAN/Internet
- Offizieller Partner der Tourist-Information

bett+bike
Fahrradfreundlicher Gastbetrieb

U CARD

TIENGEN | FERIENZIMMER

Ferienzimmer Brehmer

Brehmer, Hans-Ulrich
Alemannenstr. 9
Stadtteil Tiengen
T (07741) 32 36
irmtraudbrehmer@yahoo.de

Haus in ruhiger, sonniger Wohnlage, Doppel- und Einzelzimmer, Kühlschrank für Gäste, WLAN. Nähe Schweiz, an Radwanderweg. Alle Einkaufsmöglichkeiten in Tiengen/Lauchringen, DB-Bahnstation Tiengen Hochrhein.

Typ	Pers.	Preis € Einh./Nacht
2 EZ	1	25 – 27
1 DZ	2	25 – 27 p. P.

WALDSHUT | HOTELS

Hotel Arina

Sokolis, Michaela
Siemensstr. 3
Stadtteil Waldshut
T (07751) 80 27 80
info@hotel-arina.de
www.hotel-arina.de

Das Hotel Arina liegt direkt am Rhein-Radweg. 1800 m bis zur historischen Innenstadt. Wir bieten komfortabel ausgestattete Zimmer mit Dusche / WC, TV, WLAN und Schallschutzfenster. Genießen Sie unser reichhaltiges und gesundes Frühstücksbüffet.

Typ	Pers.	Preis € Einh./ Nacht	Frühstück € inkl./ Aufpreis
1 EZ	1	68 – 78	9,00
17 DZ	2	85 – 95	9,00

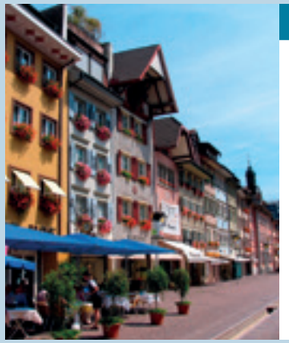

Hotel-Restaurant Waldshuter Hof ★★★

Rönnau, Daniel
Kaiserstr. 56
Stadtteil Waldshut
T (07751) 87 510
F (07751) 87 51 70
hotel@waldshuter-hof.de
www.waldshuter-hof.de

Ein Stadthotel zum Wohlfühlen. In der romantischen Altstadt von Waldshut, inmitten der Fußgängerzone, befindet sich unser renommiertes Haus mit großzügigen, komfortablen Zimmern. Unser Restaurant bietet ein kulinarisches Angebot für Freunde der gehobenen Gastronomie. Lassen Sie sich angenehm überraschen und genießen Sie einen unbeschwerten Aufenthalt bei uns. Wir freuen uns auf Sie!

Typ	Pers.	Preis € Einh./ Nacht	Frühstück € inkl./ Aufpreis
7 EZ	1	ab 79	10 p.P.
15 DZ	2	ab 119	10 p.P.

Erläuterungen zu den Ausstattungsmerkmalen finden Sie im Ausklapper der letzten Seite.

JETZT BUCHEN!

Buchen Sie Ihre Unterkunft direkt online unter:
www.waldshut-tiengen-unterkuenfte.de

WALDSHUT | CAMPINGPLATZ

Rhein-Camping

Familie Congiu
Jahnweg 22
Stadtteil Waldshut
T (07751) 31 52
info@rheincamping.de
www.rhein-camping.de

Campingplatz am Rhein
Wohnmobil-Park nach Feng-Shui
- idyllische und ruhige Lage
- hundefreundlich
- Brötchenservice
- 1 km zum Zentrum
- Spielplatz in der Nähe
- Minigolf
- gemütliches Restaurant mit Wintergarten und Sonnenterrasse Dienstag - Sonntag 8 - 22 Uhr geöffnet
- Frühstück 8 – 11 Uhr
- W-LAN kostenfrei

Gratis Attraktionen
ab 2 Nächte
- Freibad
- Hallenbad mit Sauna
- Rheinrundfahrten

Typ	Preis € Einh./Nacht NS	HS
Stellplatz - Wohnmobil / Wohnwagen - inklusive 2 Personen	30	36
Zeltplatz - inklusive 2 Personen	18	20
Personen extra		
Erwachsene	8	10
Kinder 7-16 J.	4	5
Hund	3	3
KFZ / Boot	2	2
Stromanschluss einmalig	1	1
Strom nach kWh	1	1
Hauptsaison	April - September	
Nebensaison	Januar - März Oktober - Dezember	

WALDSHUT | GÄSTEZIMMER

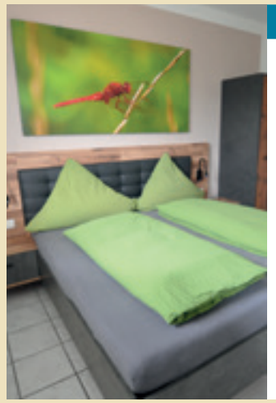

Gästezimmer Rhein-Camping

Familie Congiu
Jahnweg 22
Stadtteil Waldshut
T (07751) 31 52
info@rheincamping.de
www.rhein-camping.de

- Moderne Doppelzimmer mit Blick auf den Rhein
- idyllische und ruhige Lage
- 1 km zum Zentrum
- Spielplatz in der Nähe
- Minigolf
- gemütliches Restaurant mit Wintergarten und Sonnenterrasse Dienstag - Sonntag 8 - 22 Uhr geöffnet
- Frühstück 8 –11 Uhr
- W-LAN kostenfrei

Gratis Attraktionen
ab 2 Nächte
- Freibad
- Hallenbad mit Sauna
- Rheinrundfahrten

Zimmer	Preis € Einh./Nacht ohne Frühstück
7 Doppelzimmer	
- für 1 Person	65
- für 2 Personen	80
Hund im Zimmer	10
Zimmer mit Bettwäsche und Handtücher Toiletten auf dem Flur Duschen eine Etage tiefer (mit Münzeinwurf)	1

In den aufgeführten Preisen sind alle Nebenkosten (Endreinigung, Strom, Wasser, Heizung) enthalten.
Siehe auch Gastaufnahmebedingungen ab S. 38.

UNTERKÜNFTE WT 2025

Erklärung Unterkunftsverzeichnis

- Abhol- und Bringservice
- Allergikerzimmer
- Aufenthaltsraum
- Backofen
- Badewanne/WC
- Balkon
- Bauernhof
- Bettwäsche vorhanden
- Brötchenservice
- Dauervermietung
- Diabetiker auf Wunsch
- Dusche/WC
- EC-Karten akzeptiert
- Englisch
- Französisch
- Italienisch
- Spanisch
- Erdgeschoss
- Etagen-Bad
- Fahrradstellplatz
- Fahrradverleih
- Fahrstuhl
- Frühstück
- Föhn
- Garage
- Garten/Liegewiese
- Halbpension
- Handtücher vorhanden
- Hunde erlaubt
- Kegeln/Bowlen
- Kinderbett
- Kinder willkommen
- Klimaanlange
- Konferenzraum
- Kreditkarte akzeptiert
- Küche separat
- Langzeitvermietung
- Mikrowelle
- Nichtraucher
- Parkplatz
- Radio
- Reiten
- Restaurant im Haus
- Rollstuhlgerecht
- Sauna
- Schwimmbad
- Spülmaschine
- Terrasse
- Tischtennis
- Transport-Service Rad
- Trockner
- TV im Zimmer
- Wanderwege i. d. Nähe
- Waschmaschine
- Wellnessbereich
- WLAN/Internet
- Offizieller Partner der Tourist-Information

Fahrradfreundlicher Gastbetrieb

WALDSHUT | FERIENWOHNUNGEN

Ferienwohnung Rheintalblick

Fam. Auer, Edgar
Obere Haspelstr. 27
Stadtteil Waldshut
M 0160 440 8804
T (07751) 15 20
info@schwarzwaldsued.de
www.schwarzwaldsued.de

Ruhig gelegene, gemütliche Ferienwohnung in herrlicher Landschaft. Kaminzimmer, Küche, Bad, WC, sep. Eingang, große Terrasse mit Ausblick zum Rhein (bei guter Sicht) auf die Schweizer Alpen.
Haustiere nur auf Anfrage.

Typ	Pers.	m²	SZ	Preis € Einh./ Nacht
FW	1 – 3	100	2	65 ab 7 ÜB jede weitere Person 20

Ferienwohnung Hochrhein

Binkert, Ralf
Eschbacher Str. 74
Stadtteil Waldshut
T (07751) 89 89 93
binkert.ralf@arcor.de

Die 80m² große Ferienwohnung liegt in einem ruhigen Wohngebiet ohne Durchgangsverkehr. Eine überdachte Terrasse mit Blick auf den Rhein lädt zum Verweilen ein. Waldshut liegt direkt an der Schweizer Grenze und am Fuße des Naturparks Südschwarzwald mit vielen Ausflugsmöglichkeiten. Sehenswert sind auch die Waldshuter und die Tiengener Altstadt. Hierzu werden auch Führungen angeboten.

Typ	Pers.	m²	SZ	Preis € Einh./ Nacht
FW	2–4	80	2	75-95

Ferienwohnung Ahorn

Brockmann, Linda
Ahornstr. 10
Stadtteil Waldshut
M 0160 93 17 98 40
T (07741) 18 18
linda.brockmann@yahoo.de

Wir bieten auf dem Aarberg in Waldshut eine moderne, komplett eingerichtete Ferienwohnung für bis zu 3 Personen an. Ideal auch für Montagearbeiter geeignet, da die Wohnung in Nähe der Schweizer Grenze liegt.

Typ	Pers.	SZ	Preis € Einh./ Nacht
1 FW	2 - 3	2	80-95

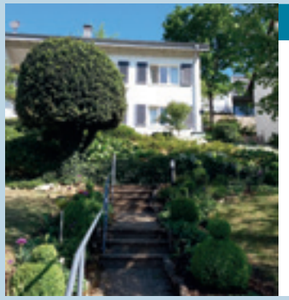

Ferienwohnung Müller-Scalzi

Müller-Scalzi, Angelika & Arturo
Werner-von-Schienenstr. 6
Stadtteil Waldshut
M 0176 610 46 555
T 07751 8964 82
geli.mueller58@gmx.de

Die moderne Wohnung ist neu renoviert, hat Parkett und Fliesenböden und bietet eine neue, voll ausgestattete Einbauküche mit Esszimmer. Dusche und WC, Wohnzimmer, Schlafzimmer mit Ankleidekammer und Garderobe. Schlafsofa für 3. Person. Ventilator vorhanden. Waschmaschine Mitnutzung nach Absprache. WLAN mit Glasfaseranschluss. Ab 2 Nächte.

Typ	Pers.	m²	SZ	Preis € Einh./ Nacht
FW	2 - 3	49	1	62 - 82

Erläuterungen zu den Ausstattungsmerkmalen finden Sie im Ausklapper der letzten Seite.

WALDSHUT | FERIENWOHNUNGEN

JETZT BUCHEN!

Buchen Sie Ihre Unterkunft direkt online unter:
www.waldshut-tiengen-unterkuenfte.de

Ferienwohnung Schmack

F ✱✱✱

Schmack, Helga
Dorfhalde 29
Stadtteil Waldshut
T (07751) 53 53
reinhard-helga.schmack@t-online.de

Modern eingerichtete Wohnung. 1 Wohn- und Esszimmer, 1 Schlafraum, 1 Bad.

Typ	Pers.	m²	SZ	Preis € Einh./ Nacht
1 FW	2	65	1	48

Ferienwohnung Lindenbuck

Schmid, Helmut
Am Lindenbuck 2
Stadtteil Waldshut
M 0162 483 90 97
T (07751) 4836
schmid-waldshut@kabelbw.de

Schöne 2 Zimmerwohnung in ruhiger Lage mit Schweizer Alpensicht. Einbauküche, Wohnzimmer mit Schlafsofa, Schlafzimmer mit Doppel- u. Einzelbett, Dusche u. Whirlwanne, Freisitz, Fahrradraum, sep. Eingang, Parkplatz, gratis WLAN. Historische Innenstadt zu Fuß erreichbar. Mindestaufenthalt 5 Tage. Bei längerem Aufenthalt Preis auf Anfrage

Typ	Pers.	m²	SZ	Preis € Einh./ Nacht
FW	4	80	1	65 - 85

Ferienwohnung Schmidt

Schmidt, Jörg
Schmitzinger Str. 24
Stadtteil Waldshut
T (07751) 70 04 07
F (07751) 70 04 08
jsschmidtwt@aol.com
info@schmidt-fewo.de
www.schmidt-fewo.de

Modern eingerichtete Nichtraucher – Ferienwohnung; 1 Wohn- und 2 Schlafzimmer; Einbauküche; Dusche/ WC; keine Tiere, Mindest-Verweildauer: 3 Nächte

Typ	Pers.	m²	SZ	Preis € Einh./ Nacht
1 FW	1 - 4	69	2	Ab 59

Ferienwohnung Rolf Schmidt

Schmidt, Rolf
Haydnstr. 3
Stadtteil Waldshut
T (07751) 706 76
rschmidtwt@aol.com
www.schmidt-waldshut.de

1. Wohnung (OG): 2 Wohnräume, 3 Schlafräume, 1 Bad, 1 Dusche. 2. Wohnung (UG): 1 Wohn- und Schlafraum, 1 Dusche, keine Haustiere. Ausführliche Beschreibung der Wohnung unter: www.schmidt-waldshut.de.

Typ	Pers.	m²	SZ	Preis € Einh./ Nacht
1 FW	1 - 7	35	1	Ab 45
		105	3	Ab 60

In den aufgeführten Preisen sind alle Nebenkosten (Endreinigung, Strom, Wasser, Heizung) enthalten.
Siehe auch Gastaufnahmebedingungen ab S. 38.

UNTERKÜNFTE WT 2025

Erklärung Unterkunftsverzeichnis

- Abhol- und Bringservice
- Allergikerzimmer
- Aufenthaltsraum
- Backofen
- Badewanne/WC
- Balkon
- Bauernhof
- Bettwäsche vorhanden
- Brötchenservice
- Dauervermietung
- Diabetiker auf Wunsch
- Dusche/WC
- EC-Karten akzeptiert
- Englisch
- Französisch
- Italienisch
- Spanisch
- Erdgeschoss
- Etagen-Bad
- Fahrradstellplatz
- Fahrradverleih
- Fahrstuhl
- Frühstück
- Föhn
- Garage
- Garten/Liegewiese
- Halbpension
- Handtücher vorhanden
- Hunde erlaubt
- Kegeln/Bowlen
- Kinderbett
- Kinder willkommen
- Klimaanlange
- Konferenzraum
- Kreditkarte akzeptiert
- Küche separat
- Langzeitvermietung
- Mikrowelle
- Nichtraucher
- Parkplatz
- Radio
- Reiten
- Restaurant im Haus
- Rollstuhlgerecht
- Sauna
- Schwimmbad
- Spülmaschine
- Terrasse
- Tischtennis
- Transport-Service Rad
- Trockner
- TV im Zimmer
- Wanderwege i. d. Nähe
- Waschmaschine
- Wellnessbereich
- WLAN/Internet
- Offizieller Partner der Tourist-Information

bett+bike aktiv
Fahrradfreundlicher Gastbetrieb

U CARD

WALDSHUT | FERIENWOHNUNGEN

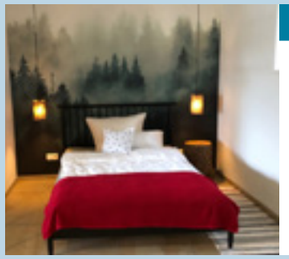

Appartments Speicher

Speicher, Thomas
Schubertstr. 3
Stadtteil Waldshut
T (07751) 898 000
info@via-speicher.de
www.via-speicher.de

Modern und doch gemütlich eingerichtete Appartments. Parterre mit kleiner Terrasse. Ruhig gelegen mit direkter Busanbindung, stadtnah. Parkplatz und sep. Eingang. Mindestaufenthalt 6 Nächte. Längerer Aufenthalt Preis nach Absprache.

Typ	Pers.	m²	SZ	Preis € Einh./ Nacht
1 FW	1 - 2	bis 47	1	ab 49

WALDSHUT | FERIENZIMMER

Ferienzimmer Bergstadt

Klaas, Anette
Ulmenweg 60
Stadtteil Waldshut
M 0176 509 47852
klaasklar@freenet.de

Ruhiges, möbliertes Gästezimmer für eine Person mit separatem Bad, kleiner Terrasse und abschließbarem Fahrradschuppen. Im Schlafzimmer befindet sich eine Mini-Küche. Die Unterkunft ist direkt am Wanderwegenetz auf dem Aarberg gelegen mit Parkmöglichkeiten und guter Busverbildung. Ein Fahrradweg führt in die Innenstadt (3 km) und bis zur Zollbrücke (2,5 km).

Typ	Pers.	m²	SZ	Preis € Einh./ Nacht
FZ	1	16	1	33

STADTTEIL AICHEN | HOTEL

Landgasthof & Hotel Löwen

Bachmann, Edeltraud
Aichen 107
Stadtteil Aichen
T (07747) 222

info@loewen-aichen.de
www.loewen-aichen.de

Haus in ruhiger Lage, oberhalb des Schlüchttales. Moderne Fremdenzimmer, Ferienwohnungen, Kinderbett. Badische Küche, Wanderer und Biker willkommen. Montag und Dienstag Ruhetag.

Typ	Pers.	Preis € Einh./ Nacht	Frühstück € inkl./ Aufpreis
1 EZ	1	ab 65	inkl.
5 DZ	2	ab 95	inkl.

Erläuterungen zu den Ausstattungsmerkmalen finden Sie im Ausklapper der letzten Seite.

JETZT BUCHEN!

Buchen Sie Ihre Unterkunft direkt online unter:
www.waldshut-tiengen-unterkuenfte.de

STADTTEIL BREITENFELD | HOTEL

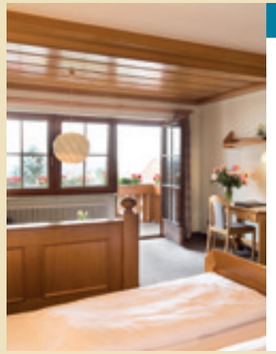

Hotel Landgasthof Hirschen ★★★

Knöpfle, Andrea
Haus 13
Stadtteil Breitenfeld
T (07741) 68 250
F (07741) 68 25 68
service@hirschen-breitenfeld.de
www.hirschen-breitenfeld.de

Familiär geführtes Hotel-Restaurant in ruhiger, ländlicher Lage. Gemütliche, komfortabel eingerichtete Doppel- und Einzelzimmer.

Wellness: Sauna, Dampfbad und Fitnessraum

Traditionsreiches Restaurant mit gutbürgerlicher Küche und jahreszeitentypischen Spezialitäten. Räumlichkeiten für Familienfeiern, Banketts und Tagungen.

Typ	Pers.	Preis € Einh./ Nacht	Business-Paket inkl.
10 EZ	1	58 – 80	(Wlan, Parkplatz & Frühstück)
17 DZ	2	119 – 128	
1 MZ	3	Auf Anfrage	

STADTTEIL ESCHBACH | FERIENWOHNUNG

Ferienwohnung Liederbachtal

Würtenberger, Harald
Im Brandacker 12
Stadtteil Eschbach
M 0171 62 85 871
T (07751) 870 673
F (07751) 870 566
marionwuertenberger@gmx.de

Herzlich willkommen in Ihrer Ferienwohnung Liederbachtal. Die liebevoll und komplett eingerichtete barrierefreie Wohnung verfügt über ein großes Wohnzimmer mit offener Küche und gemütlichem Essbereich, 2 Schlafzimmer, ein Bad, und ein Gäste WC. Sie besticht durch einen einmaligen Blick ins romantische Liederbachtal.

Typ	Pers.	m²	SZ	Preis € Einh./ Nacht
1 FW	4	96	2	96 ab 2 Pers

STADTTEIL GAISS | FERIENWOHNUNGEN

Ferienwohnungen Martiburhof

Tröndle, Thomas
Kleinzelglestr. 3
Stadtteil Gaiß
M 0172 10 88 201
T+F (07751) 2790
info@martiburhof.de
www.martiburhof.de

ONE NIGHT CAMPS

Herzlich willkommen, in unseren gemütlich, im Schwarzwaldstil eingerichteten Fewo´s auf dem Bauernhof oder im Gästehaus. Ruhige Südhanglage, bei gutem Wetter Sicht bis zur Schweizer Alpenkette. Schöne Wanderwege. Auch für Monteure.
3 Wohnmobilplätze und
3 Zeltplätze vorhanden

Typ	Pers.	m²	SZ	Preis € Einh./ Nacht
1 FW	2 - 4	38	2	ab 48
1 FW	2 - 5	60	2	ab 60
1 FW	2 - 5	60	2	ab 65

In den aufgeführten Preisen sind alle Nebenkosten (Endreinigung, Strom, Wasser, Heizung) enthalten. Siehe auch Gastaufnahmebedingungen ab S. 38.

UNTERKÜNFTE WT 2025

Erklärung Unterkunftsverzeichnis

- Abhol- und Bringservice
- Allergikerzimmer
- Aufenthaltsraum
- Backofen
- Badewanne/WC
- Balkon
- Bauernhof
- Bettwäsche vorhanden
- Brötchenservice
- Dauervermietung
- Diabetiker auf Wunsch
- Dusche/WC
- EC-Karten akzeptiert
- Englisch
- Französisch
- Italienisch
- Spanisch
- Erdgeschoss
- Etagen-Bad
- Fahrradstellplatz
- Fahrradverleih
- Fahrstuhl
- Frühstück
- Föhn
- Garage
- Garten/Liegewiese
- Halbpension
- Handtücher vorhanden
- Hunde erlaubt
- Kegeln/Bowlen
- Kinderbett
- Kinder willkommen
- Klimaanlange
- Konferenzraum
- Kreditkarte akzeptiert
- Küche separat
- Langzeitvermietung
- Mikrowelle
- Nichtraucher
- Parkplatz
- Radio
- Reiten
- Restaurant im Haus
- Rollstuhlgerecht
- Sauna
- Schwimmbad
- Spülmaschine
- Terrasse
- Tischtennis
- Transport-Service Rad
- Trockner
- TV im Zimmer
- Wanderwege i. d. Nähe
- Waschmaschine
- Wellnessbereich
- WLAN/Internet
- Offizieller Partner der Tourist-Information

bett+bike

Fahrradfreundlicher Gastbetrieb

U CARD

STADTTEIL GAISS | FERIENZIMMER

Ferienzimmer Martiburhof

Tröndle, Thomas
Kleinzelglestr. 3
Stadtteil Gaiß
M 0172 10 88 201
T+F (07751) 2790
info@martiburhof.de
www.martiburhof.de

Wir freuen uns, Sie in unseren Gästezimmern zu begrüßen. Alle Gästezimmer mit Balkon, Dusche/WC und Miniküche. Ruhige Südhanglage mit guter Fernsicht. Nähe zum Wald. Schlöne Wanderwege. Ponyreiten. Auch für Monteure. 3 Wohnmobilplätze und 3 Zeltplätze vorhanden.

Typ	Pers.	Preis € Einh./ Nacht	Frühstück € inkl./ Aufpreis
1 EZ	1	ab 28	10
2 DZ	2	ab 52	10

GURTWEIL | CAMPINGPLATZ

Schlüchttal Naturcamping

koller camping & gastro
Neubergweg 39
Stadtteil Gurtweil
T 07741 3366
M 0170 9631 660
info@schluechttal-naturcamping.de
www.schluechttal-naturcamping.de

Der Campingplatz mit Charme, klein aber fein, bietet dir viel Natur und einen idyllischen und gemütlichen Rückzugsort in der Grenzregion direkt am Ufer der Schlücht. Am Tor zum Schlüchttal kommen Naturliebhaber in diesem wildromantischen Landschaftsschutzgebiet mit atemberaubender Kulisse voll auf ihre Kosten. Unsere zentrale Lage bietet ideale Voraussetzung für Touren aller Art.

Typ	Preis € Einh./Nacht
Zeltplatz	ab 8
Stellplatz	ab 10
Erwachsene	ab 10
Kinder (4-16J.)	ab 8
Baumhaus	95€ / 2 Pers.
Tiny House	130€ / 2 Pers.

STADTTEIL GURTWEIL | FERIENWOHNUNGEN

Ferienwohnung Brockmann

Brockmann, Linda
In der Rütte 2a
Stadtteil Gurtweil
M 0160 93 17 98 40
T (07741) 18 18
linda.brockmann@yahoo.de

Komplett eingerichtete, ebenerdige 2 Zi. FeWo. 1 Wohnraum, Schlafraum mit 2 Betten, Stellplatz am Haus. Etwa 3 km nach Waldshut-Tiengen und zur Schweizer Grenze. Gaststätten und Einkaufsmöglichkeiten im Ort. Wallbox steht zur Verfügung.

Typ	Pers.	m²	SZ	Preis € Einh./ Nacht
FW	2	55	1	70

Erläuterungen zu den Ausstattungsmerkmalen finden Sie im Ausklapper der letzten Seite.

JETZT BUCHEN!

Buchen Sie Ihre Unterkunft direkt online unter:
www.waldshut-tiengen-unterkuenfte.de

STADTTEIL OBERALPFEN | FERIENWOHNUNG

Ferienwohnung Oberalpfen

Müller, Hubert u. Marlies
Schwarzlandstr. 16
Stadtteil Oberalpfen
T (07755) 747
M (0176) 954 985 30
hubertmueller.o-alpfen@t-online.de

Die Ferienwohnung ist 8 km von der Kreisstadt Waldshut entfernt im Ortsteil Oberalpfen. Sie ist modern eingerichtet. Die Einbauküche ist voll ausgestattet, Schlafzimmer mit Doppel – u. 2 Einzelbetten/Kinderbett, Hochstuhl, Bad mit Waschmaschine, Duschbadewanne, WC, Esszimmer, Wohnzimmer, WLAN, Balkon. Abreise bis 10:00 Uhr.

Typ	Pers.	m²	SZ	Preis € Einh./ Nacht
FW	1 – 5 je weitere Person Kinder bis 3 J. frei	88	2	59/2 Pers 12

STADTTEIL SCHMITZINGEN | FERIENWOHNUNGEN

Ferienwohnung Nußbaumer Hilda

Nußbaumer, Hilda
Sielbrunnenweg 1
Stadtteil
Schmitzingen
T (07751) 38 80
hilda.nussbaumer38@gmail.com

Schmitzingen ist ein ruhiger Ortsteil von Waldshut. Gemütliche Ferienwohnung mit Balkon, je nach Wetterlage sieht man die Alpen. Die Betten kann man auch einzeln stellen, ideal für Monteure, überdachter Autostellplatz. 2 Personen, 2 Schlafzimmer 65€, je weitere 13€.

Typ	Pers.	m²	SZ	Preis € Einh./ Nacht
1 FW	bis 6	85	3	2 Pers. 55 je weitere 13

Ferienwohnung Seemannsland

F ★★★

Seemann, Ulrike
Talstraße 38
Stadtteil
Schmitzingen
M 0172 446 6515
T (07751) 309 9433
sse-ulrikeseemann@hotmail.com
www.fewo-seemannsland.de

Gemütliche 2-Zimmer-Wohnung mit WC/Dusche und Windfang. Ca. 45 m², Schlafzimmer mit Doppelbett, Fußbodenheizung, Freisitz und eigenem Garten. Sep. Eingang, eigener Carport, freies WLAN. Ca. 3 km zur Stadtmitte Waldshut mit vielen Einkaufsmöglichkeiten.

Typ	Pers.	m²	SZ	Preis € Einh./ Nacht
FW	2	45	1	55

In den aufgeführten Preisen sind alle Nebenkosten (Endreinigung, Strom, Wasser, Heizung) enthalten. Siehe auch Gastaufnahmebedingungen ab S. 38.

UNTERKÜNFTE WT 2025

Erklärung Unterkunftsverzeichnis

- Abhol- und Bringservice
- Allergikerzimmer
- Aufenthaltsraum
- Backofen
- Badewanne/WC
- Balkon
- Bauernhof
- Bettwäsche vorhanden
- Brötchenservice
- Dauervermietung
- Diabetiker auf Wunsch
- Dusche/WC
- EC-Karten akzeptiert
- Englisch
- Französisch
- Italienisch
- Spanisch
- Erdgeschoss
- Etagen-Bad
- Fahrradstellplatz
- Fahrradverleih
- Fahrstuhl
- Frühstück
- Föhn
- Garage
- Garten/Liegewiese
- Halbpension
- Handtücher vorhanden
- Hunde erlaubt
- Kegeln/Bowlen
- Kinderbett
- Kinder willkommen
- Klimaanlange
- Konferenzraum
- Kreditkarte akzeptiert
- Küche separat
- Langzeitvermietung
- Mikrowelle
- Nichtraucher
- Parkplatz
- Radio
- Reiten
- Restaurant im Haus
- Rollstuhlgerecht
- Sauna
- Schwimmbad
- Spülmaschine
- Terrasse
- Tischtennis
- Transport-Service Rad
- Trockner
- TV im Zimmer
- Wanderwege i. d. Nähe
- Waschmaschine
- Wellnessbereich
- WLAN/Internet
- Offizieller Partner der Tourist-Information

bett+bike
Fahrradfreundlicher Gastbetrieb

U CARD

UMLAND ALBBRUCK | FERIENWOHNUNGEN

Ferienwohnung Kleine Auszeit

Flum, Guido
Haberrütte 4
79774 Albbruck-Etzwihl
T (07753) 979 0361
carmen.flum@gmx.de

Komfortable neue Ferienwohnung in ruhiger Lage. Doppelbett u. 2 Einzelbetten mit Spielecke. Voll ausgestattete hochwertige Einbauküche mit Kühl/Gefrierschrank u. Kaffeevollautomat. Fön vorhanden. Kleinkindausstattung und Zustellbett nach Bedarf. 2 PKW Stellplätze u. Schlüsselsafe.

Typ	Pers.	m²	SZ	Preis € Einh./ Nacht
FW	2-6	100	2	ab 78

Ferienwohnung Kaplan

Kaplan, Helga u. Thomas
Hauensteinerstr. 76 a
79774 Albbruck-Albert
T (07753) 12 55
F (07753) 97 90 05
thkaplan@t-online.de
www.ferienwohnung-kaplan.de

Gut ausgestattete im Erdgeschoss gelegene 2-Zimmer-Fe-Wo (ca. 50m²) für 2 – 3 Personen. 1 Schlafz., 1 Wohnz. mit Ausziehcouch, komplett eingerichtete Küche m. Geschirrsp. Mikrowelle, Waschmaschine. Dusche-WC, Autoabstellplatz, überdachte Terrasse, Grillmöglichkeit. Bettwäsche u. Handtücher vorhanden. Radio, TV-Sat, WLAN. Keine Haustiere.

Typ	Pers.	m²	SZ	Preis € Einh./ Nacht
FW	1 – 2	50	1	40 jeder weitere 13

Ferienwohnung Reiner

Reiner, Veronika
Birkinger Weg 8
79774 Albbruck-Kiesenbach
M 0162 606 15 25
T 07753 979642
veronika.reiner@gmail.com

Gemütliche, neu renovierte Ferienwohnung in ruhiger Ortsrandlage und in Waldnähe. Die Wohnung befindet sich im Dachgeschoss. Sie verfügt über eine Einbauküche mit Spülmaschine, Wasserkocher, Bad mit Dusche, WC, Fön, Waschmaschine, Trockner und Balkon.

Typ	Pers.	m²	SZ	Preis € Einh./ Nacht
FW	1 - 3	70	2	50 - 60

Ferienwohnung „Murmeltier“

Winkler, Angela
Birndorfer Str. 11
79774 Albbruck-Kiesenbach
M 0160 91 04 36 82
T (07753) 22 77
winkler.angela@gmx.de
www.hochrhein-ferien.de

Sehr geräumig, freundlich, hell. 7 km von Waldshut entfernt, Waldnähe, 1. OG., Einbauküche mit Spülmaschine, Esszimmer, Wohnzimmer mit Schlafcouch, Schlafzimmer mit Doppelbett, 2. Schlafzimmer mit 2 Betten („Siebenschläfer“), Bad/Dusche, Waschmaschine, WC separat. WLAN. Balkon. Eigener Parkplatz.

Typ	Pers.	m²	SZ	Preis € Einh./ Nacht
FW	2-4	88	2	57 bei 2 Pers +10 je weitere

Erläuterungen zu den Ausstattungsmerkmalen finden Sie im Ausklapper der letzten Seite.

JETZT BUCHEN!

Buchen Sie Ihre Unterkunft direkt online unter:
www.waldshut-tiengen-unterkuenfte.de

UMLAND ALBBRUCK | FERIENWOHNUNGEN

Ferienwohnung „Wanderfalke“

Winkler, Angela
Birndorfer Str. 11
79774 Albbruck-Kiesenbach
M 0160 91 04 36 82
T (07753) 22 77
winkler.angela@gmx.de
www.hochrhein-ferien.de

Maisonette-Wohnung: geräumig, freundlich, hell. 7 km von Waldshut entfernt, Waldnähe, 2. OG., Einbauküche, Spülm., Esszimmer, Wohnz., Schlafz. mit Doppelbett, Bad/Dusche, Waschm., WC. Galerie: 2 Betten (Treppe). WLAN. Parkplatz und kleines Gartenstück.

Typ	Pers.	m²	SZ	Preis € Einh./ Nacht
1 FW	2 – 4	73	2	57 bei 2 Pers. +10 je weitere

UMLAND DOGERN | FERIENWOHNUNG

Ferienwohnung Orlin

Orlin, Birgit
Gartenstr. 16
79787 Lauchringen
M 0160 99 79 38 58

Herzlich Willkommen!
FeWo's in Dogern: 30MBit/s LAN-Kabel-Internetanbindung
FeWo's in Lauchringen: 200MBit/s LAN-Kabel-Internetanbindung.
Vermietung der FeWo's nur mit Voranmeldung.

Typ	Pers.	m²	SZ	Preis € Einh./ Nacht
Dogern				
1 FW	4	74	2	66 – 99
Lauchringen				
1 FW	4	58	2	50 – 91

UMLAND KLETTGAU-RECHBERG | FERIENWOHNUNGEN

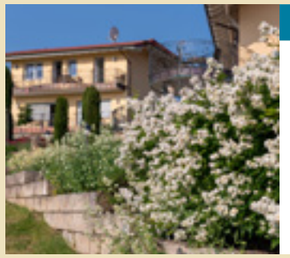

Ferienwohnungen Klettgaublick GbR F ★★★ &F ★★★★

Kaiser, Alfred und Daniel
Forststr. 11
79771 Klettgau-Rechberg
T 07742 8501522
info@klettgaublick.de
info@cafe-klettgaublick.de
www.klettgaublick.de

Acht gemütliche 3-4* Sterne klassifizierte Ferienwohnungen mit großzügiger Außenanlage zum Verweilen und Entspannen. Besuchen Sie auch unser **Sonntagscafé** (von Mai bis Oktober zwischen 13 und 20 Uhr). Mindestaufenthalt 3 Nächte, Kinderpreise auf Anfrage.

Typ	Pers.	m²	SZ	Preis € Einh./ Nacht
FW 2/6	1 - 4	62/64	1	83-203
FW 3	1	21	-	83
FW 4/5	1 - 6	71/67	2	83-303
FW 7/8	1 - 2	30	1	83-133
FW 9	1 - 6	62	2	93-343

In den aufgeführten Preisen sind alle Nebenkosten (Endreinigung, Strom, Wasser, Heizung) enthalten.
Siehe auch Gastaufnahmebedingungen ab S. 38.

UNTERKÜNFTE WT 2025

Erklärung Unterkunftsverzeichnis

- Abhol- und Bringservice
- Allergikerzimmer
- Aufenthaltsraum
- Backofen
- Badewanne/WC
- Balkon
- Bauernhof
- Bettwäsche vorhanden
- Brötchenservice
- Dauervermietung
- Diabetiker auf Wunsch
- Dusche/WC
- EC-Karten akzeptiert
- Englisch
- Französisch
- Italienisch
- Spanisch
- Erdgeschoss
- Etagen-Bad
- Fahrradstellplatz
- Fahrradverleih
- Fahrstuhl
- Frühstück
- Föhn
- Garage
- Garten/Liegewiese
- Halbpension
- Handtücher vorhanden
- Fahrradfreundlicher Gastbetrieb
- Hunde erlaubt
- Kegeln/Bowlen
- Kinderbett
- Kinder willkommen
- Klimaanlange
- Konferenzraum
- Kreditkarte akzeptiert
- Küche separat
- Langzeitvermietung
- Mikrowelle
- Nichtraucher
- Parkplatz
- Radio
- Reiten
- Restaurant im Haus
- Rollstuhlgerecht
- Sauna
- Schwimmbad
- Spülmaschine
- Terrasse
- Tischtennis
- Transport-Service Rad
- Trockner
- TV im Zimmer
- Wanderwege i. d. Nähe
- Waschmaschine
- Wellnessbereich
- WLAN/Internet
- Offizieller Partner der Tourist-Information

UMLAND LAUCHRINGEN | HOTEL

Der Adler

Der Adler Lauchringen GmbH
Klettgaustr. 20
79787 Lauchringen,
T (07741) 2497
info@adler-lauchringen.de
www.adler-lauchringen.de

Familiär geführtes Gasthaus mit modernen und gemütlichen Gästezimmern.
Restaurant mit geschichtlichem Ambiente. Küche mit frischen saisonalen Gerichten.
Räume für Familienfeiern.
Gartenwirtschaft, Badische/ Lokale Küche.

Typ	Pers.	Preis € Einh./ Nacht	Frühstück € inkl./ Aufpreis
5 EZ	1	47 - 90	inkl.
20 DZ	2	70 - 137	inkl.

Gartenhotel Feldeck ★★★

Fam. Pfau
Klettgaustr. 1
79787 Lauchringen
T (07741) 8307 0
F (07741) 83 07 50
mail@hotel-feldeck.de
www.hotel-feldeck.de

Wohlfühlen und Genießen in charmanter Atmosphäre.
Das modern gestaltete Hotel-Restaurant überzeugt durch geradliniges Design und familiärer Atmosphäre.
Kulinarisch setzt das Feldeck auf saisonale und bodenständige Gerichte aus Produkten frisch vom Markt und regionalen Lieferanten.

Typ	Pers.	Preis € Einh./ Nacht	Frühstück € inkl./ Aufpreis
10 EZ	1	75-95	inkl.
20 DZ	2	140-150	inkl.
4 MZ	3-4	170-180	inkl.

UMLAND LAUCHRINGEN | FERIENWOHNUNG

Ferienwohnung Haus Brehmer

Brehmer, Wanida
Königsbergerstr. 3
79787 Lauchringen
T (07741) 65 076
M 0160 66 78 279
wanida.brehmer@gmail.com

Haus in sonniger, ruhiger Wohnlage. Gemütliche Ferienwohnung mit Schlafzimmer, Wohnzimmer, Küche, Dusche/WC, TV und WLAN. Parkplätze sind am Haus vorhanden. Idealer Ausgangsort für Ausflüge in die nahe Schweiz, sowie nach Frankreich.

Typ	Pers.	m²	SZ	Preis € Einh./ Nacht
FW	1 – 3	60	1	50-55

Erläuterungen zu den Ausstattungsmerkmalen finden Sie im Ausklapper der letzten Seite.

Buchen Sie Ihre Unterkunft direkt online unter:
www.waldshut-tiengen-unterkuenfte.de

UMLAND LAUCHRINGEN | FERIENZIMMER

Ferienzimmer Haus Brehmer

Brehmer, Wanida
Königsbergerstr. 3
79787 Lauchringen
T (07741) 65 076
M 0160 66 78 279
wanida.brehmer@gmail.com

Haus in sonniger, ruhiger Wohnlage. Gemütliche Doppelzimmer mit eigener Dusche/WC, TV, WLAN und Küchennutzung. Parkplätze sind am Haus vorhanden. Idealer Ausgangsort für Ausflüge in die nahe Schweiz, sowie nach Frankreich.

Typ	Pers.	m²	SZ	Preis € Einh./ Nacht
2 DZ	4	18	1	26–28

UMLAND WEILHEIM | PENSION

Pension Adler

Familie Gehringer & Schäuble
Landstr. 1
79809
Bannholz
T (07755) 526
info@adler-bannholz.de
www.adler-bannholz.de

Wohlfühlen und Willkommen sein. Seit 1746 wird diese Tradition im Adler gepflegt. Gemütliche Gästezimmer mit nostalgischem Interieur und dem gewohnten Komfort der Gegenwart. Reichhaltiges Frühstück in der heimeligen Schwarzwaldstube. Gartenterrasse und Damwildgehege. Idealer Ausgangspunkt um den Südschwarzwald und die Rheinebene zu entdecken - auch bequem mit dem ÖPNV, Bushaltestelle neben dem Haus.

Typ	Pers.	Preis € Einh./ Nacht	Frühstück € inkl./ Aufpreis
3 EZ	1	65	inkl.
3 DZ	2	90	inkl.

UMLAND WUTÖSCHINGEN | FERIENWOHNUNG

Ferienwohnung Hilge

Hilge, Rüdiger
Haldenweg 10
79793
Wutöschingen-Horheim
T (07746) 22 86
r-hilge@t-online.de

Ferienwohnung in Südhanglage mit Terrasse im Garten und separatem Eingang, Wohn-/ Schlafzimmer, separates Schlafzimmer, separate Küche und Badezimmer, Waschmaschine und Kinderbett. Ruhige Ortsrandlage. Sat TV + Wlan gratis

Typ	Pers.	m²	SZ	Preis € Einh./ Nacht
FW	1 – 5	60	2	40-50

In den aufgeführten Preisen sind alle Nebenkosten (Endreinigung, Strom, Wasser, Heizung) enthalten.
Siehe auch Gastaufnahmebedingungen ab S. 38.

UNTERKÜNFTE WT 2025

Erklärung Unterkunftsverzeichnis

- Abhol- und Bringservice
- Allergikerzimmer
- Aufenthaltsraum
- Backofen
- Badewanne/WC
- Balkon
- Bauernhof
- Bettwäsche vorhanden
- Brötchenservice
- Dauervermietung
- Diabetiker auf Wunsch
- Dusche/WC
- EC-Karten akzeptiert
- Englisch
- Französisch
- Italienisch
- Spanisch
- Erdgeschoss
- Etagen-Bad
- Fahrradstellplatz
- Fahrradverleih
- Fahrstuhl
- Frühstück
- Föhn
- Garage
- Garten/Liegewiese
- Halbpension
- Handtücher vorhanden
- Hunde erlaubt
- Kegeln/Bowlen
- Kinderbett
- Kinder willkommen
- Klimaanlange
- Konferenzraum
- Kreditkarte akzeptiert
- Küche separat
- Langzeitvermietung
- Mikrowelle
- Nichtraucher
- Parkplatz
- Radio
- Reiten
- Restaurant im Haus
- Rollstuhlgerecht
- Sauna
- Schwimmbad
- Spülmaschine
- Terrasse
- Tischtennis
- Transport-Service Rad
- Trockner
- TV im Zimmer
- Wanderwege i. d. Nähe
- Waschmaschine
- Wellnessbereich
- WLAN/Internet
- Offizieller Partner der Tourist-Information

Fahrradfreundlicher Gastbetrieb

KLASSIFIZIERUNGEN

Sternekategorien

DTV-Klassifizierung für Ferienhäuser und Ferienwohnungen
DTV Klassifizierung für Ferienzimmer (Anbieter mit bis zu 9 Betten)

DTV Sterneferien Club

Mehr Informationen

★
Einfache und zweckmäßige Gesamtausstattung der Ferienunterkunft mit einfachem Komfort. Die erforderliche Grundausstattung ist vorhanden. Altersbedingte Abnutzungen sind möglich.

★★
Zweckmäßige und gute Gesamtausstattung mit mittlerem Komfort. Die Ausstattung ist in einem guten Erhaltungszustand und in solider Qualität.

★★★
Wohnliche Gesamtausstattung mit gutem Komfort. Die Ausstattung ist von besserer Qualität, bei optisch ansprechendem Gesamteindruck.

★★★★
Höherwertige Gesamtausstattung mit gehobenem Komfort. Ansprechende Qualität mit einem aufeinander abgestimmten Gesamteindruck.

★★★★★
Erstklassige Gesamtausstattung mit exklusivem Komfort. Großzügiges Angebot in herausragender Qualität mit sehr gepflegtem, außergewöhnlichem Gesamteindruck.

DEUTSCHE HOTELKLASSIFIZIERUNGEN

Sterne	Bezeichnung
★	Einfache Ansprüche
★★	Mittlere Anprüche
★★★	Gehobene Ansprüche
★★★★	Hohe Ansprüche
★★★★★	Höchste Ansprüche

© Deutscher Tourismusverband (DTV). Alle Rechte vorbehalten. Veröffentlichung, auch auszugsweise, nur mit Genehmigung des DTV.

GASTAUFNAHME- UND VERMITTLUNGS-BEDINGUNGEN

der Tourist-Information Waldshut-Tiengen!

Sehr geehrte Gäste,
die Tourist Information Waldshut-Tiengen - nachstehend „TI-WT“ abgekürzt - bietet die Vermittlung der Unterkünfte ihrer gewerblichen Beherbergungsbetriebe und ihrer Privatvermieter (Hotels, Gasthäuser, Pensionen, Privatzimmer und Ferienwohnungen), nachstehend einheitlich „Gastgeber“ genannt, entsprechend dem aktuellen Angebot an. Die nachfolgenden Bedingungen werden, soweit wirksam vereinbart, Inhalt des im Buchungsfall zwischen dem Gast und dem Gastgeber zu Stande kommenden Gastaufnahmevertrags und regeln ergänzend zu den gesetzlichen Vorschriften das Vertragsverhältnis zwischen Ihnen als Gast und dem Gastgeber. Bitte lesen Sie diese Gastaufnahmebedingungen daher sorgfältig durch.

1. STELLUNG DER TI-WT, GELTUNGSBEREICH DIESER VERTRAGSBEDINGUNGEN
1.1. Die TI-WT ist Betreiberin der jeweiligen Internetauftritte bzw. Herausgeberin entsprechender Gastgeberverzeichnisse, Kataloge, Flyer oder sonstiger Printmedien und Onlineauftritte, soweit sie dort als Herausgeber/Betreiber ausdrücklich bezeichnet ist.
1.2. Soweit die TI-WT weitere Leistungen der Gastgeber vermittelt, die keinen erheblichen Anteil am Gesamtwert der Leistungen des Gastgebers ausmachen und weder ein wesentliches Merkmal der Leistungszusammenstellung des Gastgebers oder der TI-WT selbst darstellen noch als solches beworben werden, hat die TI-WT lediglich die Stellung eines Vermittlers von Unterkunftsleistungen.
1.3. Die TI-WT hat als Vermittler die Stellung eines Anbieters verbundener Reiseleistungen, soweit nach den gesetzlichen Vorschriften des § 651w BGB die Voraussetzungen für ein Angebot verbundener Reiseleistungen der TI-WT vorliegen.
1.4. Unbeschadet der Verpflichtungen der TI-WT als Anbieter verbundener Reiseleistungen (insbesondere Übergabe des gesetzlich vorgesehenen Formblatts und Durchführung der Kundengeldabsicherung im Falle einer Inkassotätigkeit der TI-WT) und der rechtlichen Folgen bei Nichterfüllung dieser gesetzlichen Verpflichtungen ist die TI-WT im Falle des Vorliegens der Voraussetzungen nach Ziffer 1.2. oder Ziffer 1.3. weder Reiseveranstalter noch Vertragspartner des im Buchungsfalle zu Stande kommenden Gastaufnahmevertrages. Sie haftet daher nicht für die Angaben des Gastgebers zu Preisen und Leistungen, für die Leistungserbringung selbst sowie für Leistungsmängel.
1.5. Die vorliegenden Geschäftsbedingungen gelten, soweit wirksam vereinbart, für Gastaufnahmeverträge, bei denen Buchungsgrundlagen die von der TI-WT herausgegebenen Gastgeberverzeichnisse, Kataloge oder Unterkunftsangebote in Internetauftritten sind.
1.6. Den Gastgebern bleibt es vorbehalten, mit dem Gast andere als die vorliegenden Gastaufnahmebedingungen zu vereinbaren oder ergänzende oder abweichende Vereinbarungen zu den vorliegenden Gastaufnahmebedingungen zu treffen.

2. VERTRAGSSCHLUSS
2.1. Für alle Buchungsarten gilt:
a) Grundlage des Angebots des Gastgebers und der Buchung des Gastes sind die Beschreibung der Unterkunft und die ergänzenden Informationen in der Buchungsgrundlage (z.B. Klassifizierungserläuterungen) soweit diese dem Gast bei der Buchung vorliegen.
b) Entsprechend den gesetzlichen Verpflichtungen wird der Gast darauf hingewiesen, dass nach den gesetzlichen Vorschriften (§ 312g Abs. 2 Satz 1 Ziff. 9 BGB) bei Gastaufnahmeverträgen, die im Fernabsatz (Briefe, Kataloge, Telefonanrufe, Telekopien, E-Mails, über Mobilfunkdienst versendete Nachrichten (SMS) sowie Rundfunk und Telemedien) abgeschlossen

wurden, kein Widerrufsrecht besteht sondern lediglich die gesetzlichen Regelungen über die Nichtinanspruchnahme von Mietleistungen (§ 537 BGB) gelten (siehe hierzu auch Ziff. 6. dieser Gastaufnahmebedingungen).
2.2. Für die Buchung, die mündlich, telefonisch, schriftlich, per E-Mail oder per Telefax erfolgt, gilt:
a) Mit der Buchung bietet der Gast dem Gastgeber den Abschluss des Gastaufnahmevertrages verbindlich an.
b) Der Vertrag kommt mit dem Zugang der Annahmeerklärung des Gastgebers (Buchungsbestätigung) beim Gast zustande. Sie bedarf keiner Form, so dass auch mündliche und telefonische Bestätigungen für den Gast und den Gastgeber rechtsverbindlich sind. Im Regelfall wird der Gastgeber dem Gast bei mündlich oder telefonisch erfolgten Buchungsbestätigungen zusätzlich eine schriftliche Ausfertigung der Buchungsbestätigung übermitteln. Mündliche oder telefonische Buchungen durch den Gast führen bei entsprechender verbindlicher mündlicher oder telefonischer Bestätigung durch den Gastgeber jedoch auch dann zum verbindlichen Vertragsabschluss, wenn dem Gast die entsprechende schriftliche zusätzliche Ausfertigung der Buchungsbestätigung nicht zugeht.
c) Unterbreitet der Gastgeber dem Gast auf dessen Wunsch hin ein spezielles Angebot, so liegt darin, abweichend von den vorstehenden Regelungen, ein verbindliches Vertragsangebot des Gastgebers an den Gast, soweit es sich hierbei nicht um eine unverbindliche Auskunft über verfügbare Unterkünfte und Preise handelt. In diesen Fällen kommt der Vertrag, ohne dass es einer entsprechenden Rückbestätigung durch den Gastgeber bedarf, zu Stande, wenn der Gast dieses Angebot innerhalb einer im Angebot gegebenenfalls genannten Frist ohne Einschränkungen, Änderungen oder Erweiterungen durch ausdrückliche Erklärung, Anzahlung, Restzahlung oder Inanspruchnahme der Unterkunft annimmt.
2.3. Bei Buchungen, die im Internet erfolgen, gilt für den Vertragsabschluss:
a) Mit Betätigung des Buttons (der Schaltfläche) „zahlungspflichtig buchen“ bietet der Gast dem Gastgeber den Abschluss des Gastaufnahmevertrages verbindlich an. Dem Gast wird der Eingang seiner Buchung unverzüglich auf elektronischem Weg bestätigt.
b) Die Übermittlung des Vertragsangebots durch Betätigung des Buttons "zahlungspflichtig buchen" begründet keinen Anspruch des Gastes auf das Zustandekommen eines Gastaufnahmevertrages entsprechend seiner Buchungsangaben. Der Gastgeber ist vielmehr frei in seiner Entscheidung, das Vertragsangebot des Gastes anzunehmen oder nicht.
c) Der Vertrag kommt durch den Zugang der Buchungsbestätigung beim Gast zu Stande.
2.4. Erfolgt die Buchungsbestätigung sofort nach Vornahme der Buchung des Gastes durch Betätigung des Buttons „zahlungspflichtig buchen“ durch entsprechende Darstellung der Buchungsbestätigung am Bildschirm (Buchung in Echtzeit), so kommt der Gastaufnahmevertrag mit Zugang und Darstellung dieser Buchungsbestätigung beim Gast zu Stande. In diesem Fall wird dem Gast die Möglichkeit zur Speicherung und zum Ausdruck der Buchungsbestätigung angeboten. Die Verbindlichkeit des Gastaufnahmevertrages ist jedoch nicht davon abhängig, dass der Gast diese Möglichkeiten zur Speicherung oder zum Ausdruck nutzt. Im Regelfall erhält der Gast zusätzlich eine Ausfertigung der Buchungsbestätigung per E-mail, Email-Anhang, Post oder Fax übermittelt. Der Zugang einer solchen zusätzlich übermittelten Buchungsbestätigung ist jedoch nicht Voraussetzung für die Rechtsverbindlichkeit des Gastaufnahmevertrages.

3. RESERVIERUNGEN

3.1. Unverbindliche Reservierungen, die zum kostenlosen Rücktritt berechtigen, sind nur bei entsprechender ausdrücklicher Vereinbarung mit dem Gastgeber möglich.
3.2. Bei gewerblichen Auftraggebern können Reservierungen auch als Festoption (die Buchung wird verbindlich, wenn sie nicht innerhalb der vereinbarten Frist storniert wird) oder Verfallsoption (die Buchung erlischt, wenn sie nicht innerhalb der vereinbarten Frist bestätigt wird) vereinbart werden. Falls nichts anderes ausdrücklich vereinbart ist, sind Optionen grundsätzlich Verfallsoptionen.
3.3. Ist keine Reservierung ausdrücklich vereinbart worden, so führt die Buchung nach Ziffer 2. dieser Bedingungen grundsätzlich zu einem für den Gastgeber und den Gast/Auftraggeber rechtsverbindlichen Vertrag.
3.4. Ist bei Privatgästen eine unverbindliche Reservierung vereinbart, so hat der Gast/Auftraggeber bis zum vereinbarten Zeitpunkt dem Gastgeber Mitteilung zu machen, falls die Reservierung als verbindliche Buchung behandelt werden soll. Geschieht dies nicht, entfällt die Reservierung ohne weitere Benachrichtigungspflicht des Gastgebers. Erfolgt die Mitteilung, so wird die Buchung unabhängig von einer vom Gastgeber etwa noch zu erfolgenden Buchungsbestätigung verbindlich.

4. PREISE UND LEISTUNGEN

4.1. Die in der Buchungsgrundlage (Gastgeberverzeichnis, Angebot des Gastgebers, Internet) angegebenen Preise sind Endpreise und schließen die gesetzliche Mehrwertsteuer und alle Nebenkosten ein, soweit bezüglich der Nebenkosten nichts Abweichendes angegeben ist. Gesondert anfallen und ausgewiesen sein können Kurbeitrag/Kurtaxe sowie Entgelte für verbrauchsabhängig abgerechnete Leistungen (z.B. Strom, Gas, Wasser, Kaminholz) und für Wahl- und Zusatzleistungen, die erst vor Ort gebucht oder in Anspruch genommen werden.
4.2. Die vom Gastgeber geschuldeten Leistungen ergeben sich ausschließlich aus dem Inhalt der Buchungsbestätigung, den Angaben zur Unterkunft und den Leistungen des Gastgebers in der Buchungsgrundlage sowie aus etwa ergänzend mit Ihnen ausdrücklich getroffenen Vereinbarungen.

5. ZAHLUNG

5.1. Die Fälligkeit von Anzahlung und Restzahlung richtet sich nach der zwischen dem Gast und dem Gastgeber getroffenen und in der Buchungsbestätigung vermerkten Vereinbarung. Ist eine besondere Vereinbarung nicht getroffen worden, so ist der gesamte Unterkunftspreis einschließlich der Entgelte für Nebenkosten und Zusatzleistungen zum Aufenthaltsende zahlungsfällig und an den Gastgeber zu bezahlen.
5.2. Der Gastgeber kann nach Vertragsabschluss eine Anzahlung von bis zu 20% des Gesamtpreises der Unterkunftsleistungen und gebuchter Zusatzleistungen verlangen, soweit im Einzelfall zur Höhe der Anzahlung nichts anderes vereinbart ist.
5.3. Die Restzahlung ist zum Aufenthaltsende an den Gastgeber zu entrichten, soweit im Einzelfall nichts anderes vereinbart ist.
5.4. Bei Buchungen, die kürzer als sieben Werktage vor Belegungsbeginn erfolgen, ist die Anzahlung an den Gastgeber bei der Ankunft, die Restzahlung beim Aufenthaltsende zu entrichten.
5.5. Zahlungen in Fremdwährungen sind nicht möglich. Kreditkartenzahlungen sind nur möglich, wenn dies vereinbart oder vom Gastgeber allgemein durch Aushang angeboten wird. Zahlungen am Aufenthaltsende sind nicht durch Überweisung möglich.
5.6. Leistet der Gast eine vereinbarte Anzahlung und / oder die Restzahlung trotz einer Mahnung des Gastgebers mit angemessener Fristsetzung nicht oder nicht vollständig innerhalb der angegebenen Frist, obwohl der Gastgeber zur ordnungs-gemäßen Erbringung der vertraglichen Leistungen bereit und in der Lage ist, kein gesetzliches oder vertragliches Aufrechnungs- oder Zurückbehaltungsrecht des Gastes besteht und hat der Gast den Zahlungsverzug zu vertreten, so ist der Gastgeber berechtigt, nach Mahnung mit Fristsetzung und nach Ablauf der Frist vom Vertrag mit dem Gast zurückzutreten und von ihm Rücktrittskosten gemäß Ziff. 6. dieser Bedingungen zu fordern.

6. RÜCKTRITT UND NICHTANREISE

6.1. Im Falle eines Rücktritts oder der Nichtanreise des Gastes bleibt der Anspruch des Gastgebers auf Bezahlung des vereinbarten Aufenthaltspreises einschließlich des Verpflegungsanteils und der Entgelte für Zusatzleistungen, bestehen. Dies gilt nicht, soweit dem Gast vom Gastgeber im Einzelfall ein kostenloses Rücktrittsrecht eingeräumt wurde und dem Gastgeber die Erklärung des Gastes über die Ausübung dieses kostenlosen Rücktrittsrechts, die keiner bestimmten Form bedarf, fristgerecht zugeht.
6.2. Der Gastgeber hat sich im Rahmen seines gewöhnlichen Geschäftsbetriebs, ohne Verpflichtung zu besonderen Anstrengungen und unter Berücksichtigung des besonderen Charakters der gebuchten Unterkunft (z. B. Nichtraucherzimmer, Familienzimmer) um eine anderweitige Verwendung der Unterkunft zu bemühen.
6.3. Soweit dem Gastgeber für den vom Gast gebuchten Zeitraum eine anderweitige Belegung möglich ist, wird er sich auf seinen Anspruch nach Ziffer 6.1. die Einnahmen aus einer solchen anderweitigen Belegung, soweit eine solche nicht möglich ist, ersparte Aufwendungen anrechnen lassen.
6.4. Nach den von der Rechtsprechung anerkannten Prozentsätzen für die Bemessung ersparter Aufwendungen, ist der Gast verpflichtet, unter Berücksichtigung gegebenenfalls nach Ziff. 6.3. anzurechnender Beträge an den Gastgeber die folgenden Beträge zu bezahlen, jeweils bezogen auf den gesamten Preis der Unterkunftsleistungen (einschließlich aller Nebenkosten), jedoch ohne Berücksichtigung von Kurbeiträgen:

- Bei Ferienwohnungen/Unterkünften ohne Verpflegung 90%
- Bei Übernachtung/Frühstück 80%
- Bei Halbpension 70%
- Bei Vollpension 60%

6.5. Es bleibt dem Gast ausdrücklich vorbehalten, dem Gastgeber nachzuweisen, dass die ersparten Aufwendungen wesentlich höher sind, als die vorstehend berücksichtigten Abzüge, bzw. dass eine anderweitige Verwendung der Unterkunftsleistungen oder sonstigen Leistungen stattgefunden hat. Im Falle eines solchen Nachweises ist der Gast nur verpflichtet, den entsprechend geringeren Betrag zu bezahlen.
6.6. Dem Gast wird der Abschluss einer Reiserücktrittskosten-versicherung dringend empfohlen.
6.7. Die Rücktrittserklärung ist aus buchungstechnischen Gründen an den Gastgeber, nicht die TI-WT zu richten und sollte im Interesse des Gastes in Textform erfolgen.

7. AN- UND ABREISE

7.1. Die Anreise des Gastes hat zum vereinbarten Zeitpunkt, ohne besondere Vereinbarung spätestens bis 18:00 Uhr zu erfolgen.
7.2. Für spätere Anreisen gilt:
a) Der Gast ist verpflichtet dem Gastgeber spätestens bis zum vereinbarten Anreisezeitpunkt Mitteilung zu machen, falls er verspätet anreist oder die gebuchte Unterkunft bei mehrtägigen Aufenthalten erst an einem Folgetag beziehen will.
b) Erfolgt eine fristgerechte Mitteilung nicht, ist der Gastgeber berechtigt, die Unterkunft anderweitig zu belegen. Für die Zeit der Nichtbelegung gelten die Bestimmungen über den Rücktritt bzw. die Nichtanreise des Gastes in diesen Gastaufnahmebedingungen entsprechend.
c) Für Belegungszeiten, in denen der Gast aufgrund verspäteter Anreise die Unterkunft nicht in Anspruch nimmt, gelten die Bestimmungen über den Rücktritt bzw. die Nichtanreise des Gastes in diesen Gastaufnahmebedingungen entsprechend. Der Gast hat für solche Belegungszeiten keine Zahlungen an den Gastgeber zu leisten, wenn der Gastgeber vertraglich oder gesetzlich für die Gründe der späteren Ankunft bzw. der Nichtbelegung einzustehen hat.
7.3. Die Freimachung der Unterkunft des Gastes hat zum vereinbarten Zeitpunkt, ohne besondere Vereinbarung spätestens bis 12:00 Uhr des Abreisetages zu erfolgen. Bei nicht fristgemäßer Räumung der Unterkunft kann der Gastgeber eine entsprechende Mehrvergütung verlangen. Die Geltendmachung eines weitergehenden Schadens bleibt dem Gastgeber vorbehalten. Ein Anspruch der Nutzungen der Einrichtungen des Unterkunftsbetriebs des Gastgebers nach 12:00 Uhr des Abreisetages besteht nur im Falle eines diesbezüglichen allgemeinen Hinweises des Gastgebers oder einer mit dieser im Einzelfall getroffenen Vereinbarung.

8. PFLICHTEN DES GASTES; KÜNDIGUNG DURCH DEN GAST; KÜNDIGUNG DURCH DEN GASTGEBER; MITNAHME VON TIEREN

8.1. Der Gast ist verpflichtet, eine Hausordnung oder Hofordnung, die ihm bekannt gegeben wurde oder für die aufgrund entsprechender Hinweise eine zumutbare Möglichkeit der Kenntnisnahme bestand, zu beachten.
8.2. Der Gast ist verpflichtet, dem Gastgeber auftretende Mängel und Störungen unverzüglich anzuzeigen und Abhilfe zu verlangen. Unterbleibt diese Mängelanzeige des Gastes schuldhaft, können Ansprüche des Gastes an den Gastgeber ganz oder teilweise entfallen.
8.3. Der Gast kann den Vertrag nur bei erheblichen Mängeln oder Störungen kündigen. Der Gast hat dem Gastgeber zuvor im Rahmen der Mängelanzeige eine angemessene Frist zur Abhilfe zu setzen, es sei denn, dass die Abhilfe unmöglich ist, vom Gastgeber verweigert wird oder die sofortige Kündigung durch ein besonderes, dem Gastgeber erkennbares Interesse des Gastes sachlich gerechtfertigt ist oder dem Gast aus solchen Gründen die Fortsetzung des Aufenthalts objektiv unzumutbar ist.

8.4. Eine Mitnahme und Unterbringung von Haustieren in der Unterkunft ist nur im Falle einer ausdrücklichen diesbezüglichen Vereinbarung zulässig, wenn der Gastgeber in der Ausschreibung diese Möglichkeit vorsieht. Der Gast ist im Rahmen solcher Vereinbarungen zu wahrheitsgemäßen Angaben über Art und Größe verpflichtet. Verstöße hiergegen können den Gastgeber zur außerordentlichen Kündigung des Gastaufnahmevertrages berechtigen.
8.5. Der Gastgeber kann den Gastaufnahmevertrag ohne Einhaltung einer Frist kündigen, wenn der Gast ungeachtet einer Abmahnung des Gastgebers den Betrieb des Gastgebers, andere Gäste bzw. die Durchführung des Aufenthalts nachhaltig stört oder wenn er sich in solchem Maß vertragswidrig verhält, dass die sofortige Aufhebung des Vertrages gerechtfertigt ist. Kündigt der Gastgeber, so gelten für den Zahlungsanspruch des Gastgebers die vorstehenden Bestimmungen über die Verpflichtung zur Bezahlung beim Rücktritt des Gastes entsprechend.

9. HAFTUNGSBESCHRÄNKUNG
9.1. Der Gastgeber haftet unbeschränkt,
- soweit der Schaden aus der Verletzung einer wesentlichen Pflicht resultiert, deren Erfüllung die ordnungsgemäße Durchführung des Vertrages überhaupt erst ermöglicht oder deren Verletzung die Erreichung des Vertragszwecks gefährdet
- soweit der Schaden aus der Verletzung des Lebens, des Körpers oder der Gesundheit resultiert

Im Übrigen ist die Haftung des Gastgebers beschränkt auf Schäden, die durch den Gastgeber oder dessen Erfüllungsgehilfen vorsätzlich oder grob fahrlässig verursacht wurden.
9.2. Die eventuelle Gastwirtshaftung des Gastgebers für eingebrachte Sachen gemäß §§ 701 ff. BGB bleibt durch diese Regelung unberührt.
9.3. Der Gastgeber haftet nicht für Leistungsstörungen im Zusammenhang mit Leistungen, die während des Aufenthalts für den Gast erkennbar als Fremdleistungen lediglich vermittelt werden (z.B. Ausflüge, Eintrittskarten, Karten für Beförderungsleistungen, Sportveranstaltungen, Theaterbesuche, Ausstellungen usw.). Entsprechendes gilt für Fremdleistungen, die vom Gastgeber bereits zusammen mit der Buchung der Unterkunft vermittelt werden, soweit diese in der Ausschreibung, bzw. der Buchungsbestätigung ausdrücklich als Fremdleistungen gekennzeichnet sind.

10. BESONDERE REGELUNGEN IM ZUSAMMENHANG MIT PANDEMIEN (INSBESONDERE DEM CORONA-VIRUS)
10.1. Die Parteien sind sich einig, dass die vereinbarten Leistungen durch den jeweiligen Gastgeber stets unter Einhaltung und nach Maßgabe der zum jeweiligen Reisezeitpunkt geltenden behördlichen Vorgaben und Auflagen erbracht werden.
10.2. Der Gast erklärt sich einverstanden, angemessene Nutzungsregelungen oder -beschränkungen von TI-WT und den Gastgebern bei der Inanspruchnahme von Leistungen zu beachten und im Falle von auftretenden typischen Krankheitssymptomen den Gastgeber unverzüglich zu verständigen.
10.3. Durch die vorstehenden Regelungen bleiben etwaige Gewährleistungsrechte des Gastes, insbesondere aus §536 BGB, unberührt.

11. ALTERNATIVE STREITBEILEGUNG; RECHTSWAHL UND GERICHTSSTAND
11.1. Die TI-WT und der Gastgeber weisen im Hinblick auf das Gesetz über Verbraucherstreitbeilegung darauf hin, dass weder TI-WT noch der Gastgeber derzeit an einer freiwilligen Verbraucherstreitbeilegung teilnehmen. Sofern die Teilnahme an einer Einrichtung zur Verbraucherstreitbeilegung nach Drucklegung dieser Vermittlungs- und Gastaufnahmebedingungen für TI-WT oder den Gastgeber verpflichtend würde, wird der Gast hierüber in geeigneter Form informiert. Für alle Vermittlungs- und Gastaufnahmeverträge, die im elektronischen Rechtsverkehr geschlossen, wird auf die europäische Online-Streitbeilegungs-Plattform https://ec.europa.eu/consumers/odr/ hingewiesen.
11.2. Auf das Vertragsverhältnis zwischen dem Gastgeber und dem Gast findet ausschließlich deutsches Recht Anwendung. Entsprechendes gilt für das sonstige Rechtsverhältnis.
11.3. Der Gast, kann den Gastgeber bzw. die TI-WT nur an deren Sitz verklagen.
11.4. Für Klagen des Gastgebers gegen den Gast ist dessen Wohnsitz maßgebend. Für Klagen gegen Gäste, die Kaufleute, juristische Personen des öffentlichen oder privaten Rechts oder Personen sind, die ihren Wohn-/Geschäftssitz oder gewöhnlichen Aufenthaltsort im Ausland haben, oder deren Wohn-/Geschäftssitz oder gewöhnlicher Aufenthalt im Zeitpunkt der Klageerhebung nicht bekannt ist, wird als Gerichtsstand der Sitz des Gastgebers vereinbart.
11.5. Die vorstehenden Bestimmungen gelten nicht, wenn und insoweit auf den Vertrag anwendbare, nicht abdingbare Bestimmungen der Europäischen Union oder andere internationale Bestimmungen anwendbar sind.

© Urheberrechtlich geschützt; TourLaw Noll | Hütten | Dukic Rechtsanwälte, München | Stuttgart, 2024

Vermittelnde Tourismusstelle ist:
Tourist-Information Waldshut-Tiengen
Wallstraße 26
D-79761 Waldshut-Tiengen
Rechtsträger: Große Kreisstadt Waldshut-Tiengen
Kaiserstraße 28-32
79761 Waldshut-Tiengen
Vertretungsberechtigter: Oberbürgermeister Martin Gruner
Tel.: +49 (0)7751 833 200
Fax: +49 (0)7751 833 126
tourist-info@waldshut-tiengen.de
www.waldshut-tiengen.de

ANREISE *und öffentlicher Verkehr.*

Waldshut-Tiengen ist gut erreichbar und zentral gelegen – die perfekte Ausgangslage für Ausflüge.

MIT DEM AUTO
- Anfahrt von Norden (Titisee-Neustadt) über die B500
- Anfahrt von Osten (Stuttgart/ Donaueschingen) über die A81 und B314
- Anfahrt von Süden (Zürich) über die N1 und B5 (Schweiz)
- Anfahrt über den Grenzübergang Zoll Koblenz
- Anfahrt von Westen (Basel/Lörrach) über die B34.

MIT ÖFFENTLICHEN VERKEHRSMITTELN
www.wtv-online.de
www.bahn.de (Bahnhof Waldshut und Bahnhof Tiengen-Hochrhein)
www.suedbadenbus.de
www.sbb.ch (Bahnhof CH-Koblenz Schweiz)

MIT DEM FLUGZEUG
www.euroairport.com
(Flughafen Basel-Mulhouse-Freiburg)
www.flughafen-zuerich.ch
(Flughafen Zürich-Kloten)

MIT DEM FAHRRAD
- Anfahrt von Norden (Südschwarzwald-Radweg und Schwarzwald-Panorama-Radweg)
- Anfahrt von Osten (3Welten-Radweg)
- Anfahrt von Osten und Westen (Europa-Radwanderwege EV 15 und EV 5 und Rheinradweg)
- Anfahrt von Süden/über Zoll CH-Koblenz, Schweiz und Waldshut (Aare-Radweg)

Rad-Service-Punkte in Waldshut-Tiengen
https://karte.radkultur-bw.de

Weitere Infos

STADTPLAN.NET

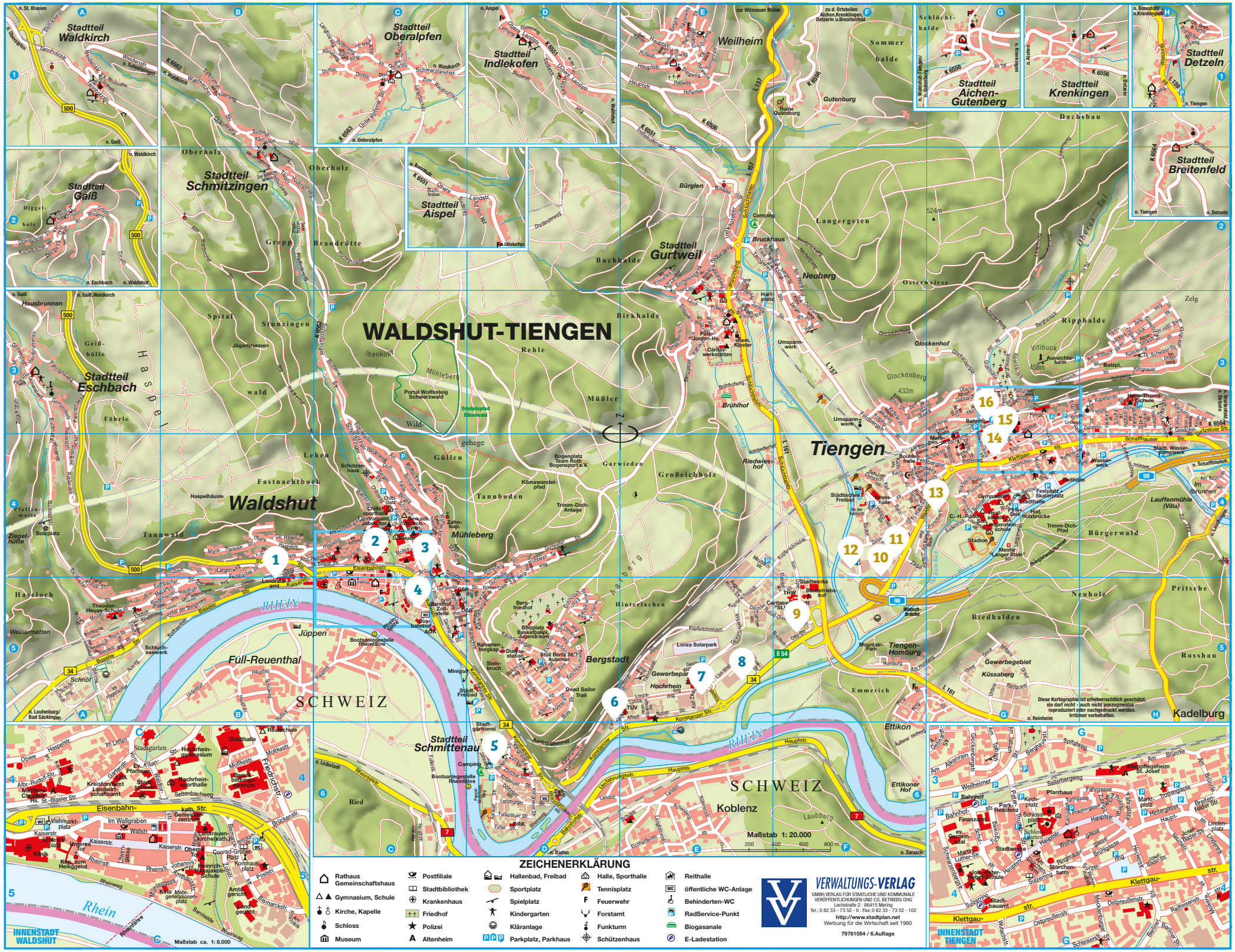

ZEICHENERKLÄRUNG

- Rathaus Gemeinschaftshaus
- Gymnasium, Schule
- Kirche, Kapelle
- Schloss
- Museum
- Postfiliale
- Stadtbibliothek
- Krankenhaus
- Friedhof
- Polizei
- Altenheim
- Hallenbad, Freibad
- Sportplatz
- Spielplatz
- Kindergarten
- Kläranlage
- Parkplatz, Parkhaus
- Halle, Sporthalle
- Tennisplatz
- Feuerwehr
- Forstamt
- Funkturm
- Schützenhaus
- Reithalle
- öffentliche WC-Anlage
- Behinderten-WC
- RadService-Punkt
- Biogasanale
- E-Ladestation

VERWALTUNGS-VERLAG
GMBH VERLAG FÜR STAATLICHE UND KOMMUNALE VERÖFFENTLICHUNGEN UND CO. BETRIEBS OHG
Lechstraße 2 · 86415 Mering
Tel.: 0 82 33 - 73 52 - 0 · Fax: 0 82 33 - 73 52 - 102
http://www.stadtplan.net
Werbung für die Wirtschaft seit 1960
79761054 / 6.Auflage

© Veröffentlichung der Kartografie mit freundlicher Genehmigung des Verwaltungs-Verlages, Mering - www.stadtplan.net - Lizenz-Nr. 24-12-30

STRASSENVERZEICHNIS

Waldshut-Tiengen

= Innenstadtausschnitt Waldshut
= Innenstadtausschnitt Tiengen

Aarauer Str.	C6
Aarbergweg	D5–6
Ahornstr.	D5
Aichener Steig	G3
Albert-Gebhardt-Str.	G3
Albrecht-Rudolf-Str.	B4
Albtalweg	C1
Alemannenstr.	H3–4
Alfred-Nobel-Str.	DE5
Allmendweg	H3–4
Alpenblickstr.	GH3
Alte Waldkircher Str.	C4
Alwigstr.	H3
Am Alkenrain	G3
Am Bahndamm	FG4
Am Brünnele	G3
Am Buchenhain	C4
Am Fischersteg	E3
Am Homberg	F5
Am Kalten Bach	F4
Am Kirchhof	A1
Am Landgraben	E2–3
Am Langenstein	G4
Am Liederbach	A5
Am Lindenbuck	BC4
Am Mühleberg	CD4
Am Rheinfels	C5
Am Sonnenrain	C3–4
Am Storchenturm	G4
Am Talbach	G3
Amthausstr.	C4
Am Waldrand	F2–3
Am Vitibuck	H3
An der Gipsmühle	G3
An der Schlücht	F4
Auf dem Buck	F3
Auf dem Hof	C2
August-Horch-Str.	E5
Äuleweg	C6
Auweg	A5
Badener Str.	CD6
Baderweg	D4
Badstr.	FG4
Bahnhofstr.	G3–4
Baseler Str.	A5–B4
Beethovenstr.	A4
Berghausstr.	G3
Bergstr.	C4
Berliner Str.	G4
Bernhalde	C4-5
Birkenweg	D5
Bismarckstr.	C4–5
Bleiche	A5
Blois Str.	D5
Brahmsweg	A4
Brandenburger Str.	G4
Breitäckerstr.	H1
Breitenfelder Str.	H3
Breite Str.	G4
Brucknerstr.	A5
Brückenstr.	C4
Brühlgasse	G4
Brühlhof	E3
Brühlhofweg	E3
Buchenweg	C3
Buchholzweg	C2
Buckmattstr.	A3–4
Bunsenstr.	A5
Carl-Duisberg-Str.	D5
Carl-Zeiss-Str.	F4
Chapelleweg	B1
Chilbiplatz	C4
Chilbiweg	C4
Conrad-Gröber-Platz	C4
Courtenaystr.	G4
Daimlerstr.	E5–F4
Detzelner Str.	H4
Dorfplatz	C1
Döttinger Str.	CD6
Dr.-Konrad-Adenauer-Str.	H3–4
Dr.-Schwörer-Str.	H3
Dorfhalde	C3–4
Dorfstr.	C1
Edith-Stein-Str.	F3
Eibenkopfstr	C3
Eichholzstr.	D5
Einsteinweg	A4–5
Eisenbahnstr.	BC4
Ekkehardstr.	H3–4
Emmelwiesweg	E2
Erlenweg	D5
Eschbacher Str.	AB4
Eschenstr.	D5
Fahrgasse	G 3–4
Feldbergstr.	FG 4
Felsenauer Str.	CD6
Felsenweg	B1
Fichtenweg	D5
Föhrenweg	D5
Franz-Haas-Str.	F4
Franz-Huber-Str.	D4
Franz-Philipp-Str.	A4
Friedhofweg	H1
Friedrichstr.	C4
Frühmeßweg	B4
Fuller Str.	CD6
Gaisbergweg	D4
Gartenstr.	BC4
Gemeindestr.	A3
Georg-Wittig-Str.	E5
Gewerbeparkstr.	E5
Glockenbergstr.	G3
Goethestr.	G4
Grieshaberstr.	C4–5
Gurtweiler Str.	CD4
Hadlaubstr.	H3–4
Hadwigstr.	H3–4
Haldenweg	C3
Hansjakobstr.	F3
Haselbachweg	D1
Hauptstr.	GH4
Hausbrunnenstr.	A3
Hausmattenweg	B1
Haydnstr.	A4
Hebelstr.	F4
Heckerstr.	G4
Hermann-Kessler-Weg	E2
Hermann-Simon-Str.	F4
Hermann-Staudinger -Str.	DE5
Hilzingerstr.	C4
Hintergasse	G3–4
Hochtannweg	B1–C2
Höllmattenweg	AB4
Homburg	F5
Hüttenweg	C1
Im Bodenacker	EF2
Im Brandacker	A3–4
Imdenstr.	A1
Im Emmelacker	E2
Im Hagenacker	A5
Im Hasli	F3
Im Hausacker	C1
Im Höllstein	E3
Im Klingnauer	GH3
Im Letten	C4
Im mittleren Berg	H3
Im Tal	G1
Im Unterberg	H3
Im Unteren Tal	D4
Im Wallgraben	BC4
Im Winkel	G3–4
Im Wirtental	G3
In der Leis	D1
In der Rütte	F3
Indlekofener Str.	E1–2
Industriestr.	F4
Jahnweg	C5–6
Johannisplatz	C4
Josef-Bader-Str.	G4
Kaiserstr.	BC4
Kaitlestr.	F4
Kalvarienbergstr.	CD4–5
Kaminskistr.	FG4
Kämmleweg	B1
Kapellenstr.	H3
Karl-Benz-Str.	F4
Karl-Ziegler-Str.	E5
Keltenstr.	H4
Kettelerstr.	F3–4
Kirchplatz	G3
Kirchweg	A1–2
Kirschbaumweg	D5
Klausenstr.	H3–4
Kleebuckweg	BC2
Kleinzelglestr.	A1–2
Klettgaustr.	G4
Klingnauer Str.	D6
Klosterweg	östl. B1
Koblenzer Str.	CD6
Köllerstr.	H3–4
Königsberger Str.	F2–3
Kolpingstr.	F3–4
Konradin-Kreutzer-Str.	FG4
Konstanzer Str.	D6–E5
Korngasse	G3–4
Kornhausplatz	C4
Kraftwerkstr.	A4–5
Kuchelbacher Str.	A2
Kupferschmidstr.	D6–E5
Küssaburgstr.	H3
Lärchenweg	D5
Langenweg	B4
Langholzweg	C1
Lauffenmühleweg	H4
Leimenweg	D1
Leiterbachstr.	C1
Lenzburger Str.	CD6
Leo-Beringer Str.	E2
Lewesweg	D5
Liedermatte	A4–5
Lindenplatz	G4
Lindenstr.	G4
Linkernweg	G3
Lise-Meitner-Ring	E5
Lisztstr.	A4
Löwengasse	C4
Lonzaring	DE5
Lonzaweg	DE5
Maria-Theresia-Str.	B4
Marie-Curie-Str.	E5
Marienstr.	C4
Marktplatz	G3–4
Martin-Luther-Str.	G4
Mecklenburger Str.	G4
Mehrgenerationenplatz	C4–5
Molkereistr.	GH4
Moltkestr.	C4
Moosmattweg	A1
Mozartstr.	A4–5
Mühlegasse	C4
Mühlenweg	E3
Neubergweg	F2
Neumattstr.	G4
Nikolaus-Otto-Str.	EF5
Oberalpfener Str.	A2
Obere Breitäckerstr.	H1
Obere Breite	G3–4
Obere Haspelstr.	B4
Obere Landstr.	C2
Ochsensteige	B4
Ortsstr.	A2
Osterwiesenweg	F2–3
Ostpreußenstr.	G4
Pankratiusweg	A3
Panoramaweg	A3
Pater-Jordan-Str.	E2–F3
Peter-Thumb-Str.	G3–4
Pfarrer-Kistner-Weg	B4
Pfohlenweg	D1
Philipp-Reis-Str.	F4
Pommernstr.	G4
Porschestr.	FG4
Poststr.	C4
Prälatenweg	E3
Priestergasse	G3–4
Querweg	C1
Raiffeisenstr.	G4
Rathausstr.	E3
Rebbergweg	E2
Rebenweg	BC1
Reblandstr.	A3–4
Rheinbrückenstr.	D6
Rheinstr.	BC4
Rheinweg	B4–D6
Ringmauergasse	G4
Ringstr.	C1
Riphaldensteig	G3
Robert-Bosch-Str.	A5
Robert-Gerwig-Str.	C4–5
Robinienweg	D4–5
Römerplatz	CD4
Römerstr.	H3–4
Röntgenstr.	A5
Rohhaldenweg	B4
Rudolf-Diesel-Str.	EF5
Saderlacherweg	C4
Schaffhauser Str.	H4
Scheffelstr.	H3–4
Schillerstr.	FG4
Schlesierplatz	B4
Schlesierstr.	G4
Schloßplatz	G4
Schlüchttalstr.	E2–3
Schmitzinger Str.	C3–4
Schubertstr.	AB4
Schützenmattweg	C4
Schulstr.	G4
Schulze-Delitzsch-Str.	F4
Schwarzenbergstr.	G4
Schwarzlandstr.	CD1
Schwarzwaldstr.	C4–5
Seilerbergweg	G3
Seltenbachweg	C4
Siedlerstr.	D1+C2
Sielbrunnenweg	B1
Siemensstr.	A5
Sommertalstr.	BC1
Spitalweg	GH3
Staldtenweg	H3–4
Stationenweg	C5
St.-Blasier Str.	AB4
Steggelenbruck	E3
Steggelenweg	E2–3
Steiggasse	E3+H2
Steinackerstr.	nördl. A1
Steinatalstr.	H1
Stunzinger Str	C3
Sudetenstr.	G4
Sulzerring	G4
Talbachstr.	C1
Talstr.	B1
Tannenstr.	D5
Tannholzstr.	A1
Theodor-Wagner-Str.	C5
Tiengener Str.	E2–F3
Tierbergweg	H1
Tommasistr.	DE5
Turmgasse	G3
Trottengasse	G3
Tugoweg	G4
Übertal	FG3
Ulmenweg	D5
Unteralpfener Str.	C1
Unter der Steigtrotte	AB4
Untere Gaisäckerstr.	H4
Untere Haspelstr.	B4
Untere Landstr.	D1
Unterer Hüttenweg	C1
Viehmarktplatz	B4
Von-Kilian-Str.	C4
Von-Opel-Str.	F4–5
Waldeckstr.	C5
Waldkircher Str.	B1
Waldshuter Str.	FG4
Waldtorstr.	C4
Wallstr.	C4
Weidenstr.	A1
Weihergasse	G4
Weihermattstr.	G4
Weilheimer Str.	FG3
Werner-von-Schienen-Str.	B4
Westendstr.	G4
Wildparkweg	D1
Wingertstr.	A2
Winzerstr.	A3–4
Wolfsackerweg	C3–4
Wutachstr.	G4
Zahnkäpelleweg	C4
Zeisigweg	A2
Zelgweg	H3
Zeppelinstr.	H3–4
Ziegelfeldstr.	C4–5
Ziegelhüttenstr.	A3
Ziegelmattenweg	F4
Zollstr.	C4
Zubergasse	G3–4
Zum Weinbrunnen	CD1
Züricher Str.	CD 6
Zur Alten Mühle	B1
Zur Villa	H4
Zurzacher Str.	D6

LADESÄULEN FÜR ELEKTROAUTOS

in Waldshut-Tiengen

WALDSHUT

1 LANDRATSAMT
Kaiserstraße 110

2 HOCHRHEIN-SPORTHALLE
Waldtorstraße 9

3 KAUFLAND
Brückenstraße 7

4 SPARKASSENCENTER
Bismarckstraße 7

5 RHEIN-CAMPING
Jahnweg 22

6 ATU
Carl-Duisberg-Straße 2

7 AUTOHAUS GOTTSTEIN
Karl-Ziegler-Straße 4

8 OBI BAUMARKT
Lise-Meitner-Ring 8

TIENGEN

9 AUTOHAUS SÜDSTERN-BÖLLE
Nikolaus-Otto-Straße 4

10 DEHNER GARTENCENTER TIEFGARAGE
Industriestraße 1c

11 E-CENTER PARKPLATZ
Industriestraße 3

12 BBC CELLPACK GMBH
Carl-Zeiss-Straße 20

13 AUTOHAUS STOLL GMBH
Porschestraße 1

14 STADTBAUAMT WALDSHUT-TIENGEN
Sulzerring 6

15 VERWALTUNG STADTWERKE WALDSHUT-TIENGEN
Peter-Thumb-Straße 1

16 BAHNHOF TIENGEN
Bahnhofstraße 4

Alle Standorte finden Sie auf Seite 24-25 eingezeichnet auf unserer Karte.

Klimafreundliche Mobilität. Flexibel und umweltverträglich mobil zu sein, bedeutet Lebensqualität.
Info: www.my-e-car.de

Alle Informationen und die Online-Karte finden Sie hier.

Erkunden Sie Waldshut-Tiengen umweltbewusst auf zwei Rädern. Sie erhalten am Rhein-Camping in Waldshut an der E-Bike-Verleihstation E-Bikes mit zulassungsfreiem Pedelec-System bis 25km/h.
Info: www.rheincamping.de

JÄHRLICHE VERANSTALTUNGEN

in Waldshut-Tiengen

Änderungen vorbehalten.
Die genauen Termine finden Sie unter www.waldshut-tiengen.de
Erleben Sie auch die Vielzahl an Veranstaltungen im Südschwarzwald:
Von traditionellen Volksfesten bis hin zu modernen Theater- und Musicalaufführungen.
Einfach QR Code scannen!

Januar
- Großes Neujahrskonzert
- Tiengener Puppenspieltage
- Alemannische Fasnacht
- Hoorige Mess' Kappenabend

Februar
- Die Fasnacht hat in Waldshut-Tiengen - wie am ganzen Hochrhein - Tradition. Rund um den "Schmutzigen Donnerstag" finden jährlich zahlreiche Veranstaltungen im Zeichen der schwäbisch-alemannischen Fasnacht statt.

März
- Beginn World-Town-Festival
- Willkommen Frühling
- & Gebrauchtfahrradmarkt

April

Mai
- Internationale Orgelwoche
- Tiengener Kindertag & Musiknacht Waldshut

Juni
- Sommernächte

Juli
- Heimatfest: Schwyzertag Tiengen
- Jazzfest "Tiengener Sommer"
- & Waldshuter Filmnächte

August
- Heimatfest: Waldshuter Chilbi
- Die Heimatfeste Chilbi und Schwyzertag entstanden aus großen historischen Ereignissen. Mehrere Tage lang wird bei traditionellen Veranstaltungen gefeiert.

September
- Beginn Kultursaison
- Kunst- & Handwerkermarkt
- Unsere Wochenmärkte finden Sie jeweils Mittwoch und Samstag von 7 bis 13 Uhr in Waldshut in der Kaiserstraße und in Tiengen in der Hauptstraße (außer an Feiertagen). Das ganze Jahr über finden immer wieder große Krämermärkte statt.

Oktober
- Licht- & Feuerabend Tiengen
- Großer Töpfermarkt Waldshut

November
- Beginn Weihnachtsmarkt Waldshut

Dezember
- Weihnachtsmusical
- Der Nikolaus kommt nach Tiengen

GRENZENLOSER FREIZEITSPASS

DreiWelten Card

STADTFÜHRUNGEN

Zertifizierte Stadtführerinnen und Stadtführer wecken diese Geschichte(n) für Sie zum Leben.

Wählen Sie aus 60 verschiedenen Themen und lassen Sie sich durch die reizvollen Altstädte von Waldshut und Tiengen begleiten. Erfahren Sie dabei spannende Geschichten, die sich im Laufe der Jahrhunderte ereignet haben

Kontaktdaten der Tourist-Info

UND KULTUR

Kultur und mehr …runter vom Sofa!
Hier erfahren Sie, wo und wie das kulturelle Leben im Landkreis (er)blüht.

www.stattsofa.net

STATT SOFA
DAS KONTRASTPROGRAMM
www.stattsofa.net

KLIMAWANDELPFAD

Der KlimaWandelPfad ist ein 1300m langer Erlebnisweg durch den Waldshuter Stadtwald mit 10 interaktiven Stationen zum Mitmachen.
Warum hat sich der Wald so verändert und was hat der Klimawandel damit zu tun? Wie sieht der Wald der Zukunft aus? Warum ist es trotz Klimaerwärmung manchmal so nass und kalt?

Diese und viele weitere Fragen werden hier beantwortet. Ob CO2-Wippe oder Extremwetter-Glücksrad, es gibt viel zu sehen, Spüren und Ausprobieren.
An den Fotostationen könnt ihr uns sogar helfen, die Entwicklung des Waldes in den nächsten Jahren im Zeitraffer zu dokumentieren.
Lade dir auch die begleitende App „WaldPfadeBW“ herunter für noch mehr Informationen und knifflige Quizfragen!

ERLEBNISPFAD EIBENWALD

Der Erlebnispfad Eibenwald befindet sich in der Nähe des Wildgeheges und ist ein erlebnisreicher Rundwanderweg mit einer Länge von 1,7 km. Startpunkt ist der Wanderparkplatz oberhalb des Wildgeheges, wo ausreichend Parkplätze vorhanden sind. Lasse Dich – egal ob jung oder alt – von Eibi rund um den Eibenkopf führen und entdecke an 12 Stationen viele spannende Dinge!
Erweitere Dein Wissen über die häufigsten Fragen im Stadtwald. Der Erlebnispfad gibt Dir Antworten und soll Lust auf Wald und Natur machen.

Forstrevier Waldshut
Tel. +49 173 351 900 3
Stadtverwaltung Waldshut-Tiengen
Tel. +49 7751 833 105
www.waldshut-tiengen.de

Mehr Informationen

WILDGEHEGE

50 Jahre schon gibt es das Wildgehege Waldshut, in dem Sie Erholung finden und einheimische Tiere beobachten können. Rotwild, Damwild, Sikawild, Steinwild, Muffelwild, Schwarzwild, Zwergziegen, Kleintiere, Eulen, Greifvögel, Rabenvögel und Bienen leben dort in großzügigen Gehegen.

Das Wildgehege hat einen gebührenfreien Wanderparkplatz. Es ist mit Spielplatz, Grillstelle und einem Kiosk besonders familienfreundlich gestaltet. Eine rustikale Blockhütte mit offenem Kamin und eingerichteter Küche kann für Feste angemietet werden.

Ganzjährig geöffnet
Kiosk bei schönem Wetter im Sommer ab 11 Uhr geöffnet.
Hunde dürfen angeleint mitgeführt werden.

Tel. +49 (0)7751 833-105
kgaeng@waldshut-tiengen.de
www.wildgehege-waldshut.de

PROSPEKTE UND SOUVENIRS
aus Waldshut-Tiengen

erhältlich in der Tourist-Information in Waldshut und im Bürgerbüro in Tiengen

Schafbock Waldu aus Waldshut und Störchin Tiene aus Tiengen sind die allerbesten Freunde und eigentlich unzertrennlich. Am liebsten verbringen sie den ganzen Tag miteinander und erleben eine spannende Geschichte nach der anderen.

Herausgeber:
Stadt Waldshut-Tiengen
Tourist-Information
Wallstraße 26
79761 Waldshut-Tiengen
Tel. +49 77 51 833 - 200
tourist-info@waldshut-tiengen.de
www.waldshut-tiengen.de

Werden Sie Fan der Tourist-Information Waldshut-Tiengen
Sie finden uns auf Facebook unter:
Tourist-Information Waldshut-Tiengen
und auf Instagram unter:
mein_waldshuttiengen

SECRA
reservix die ticketexperten

Dieses Gastgeberverzeichnis ist ein Angebotskatalog, kein Buchungskatalog. Mögliche Preisveränderungen innerhalb der Laufzeit des Gastgeberverzeichnisses werden auf der Internetseite www.waldshut-tiengen.de aktualisiert.

ServiceQualität DEUTSCHLAND
Naturpark Südschwarzwald e.V.
SCHWARZWALD herz.erfrischend.echt.

Die nette Toilette
Öffentliche Örtchen in Waldshut-Tiengen
Waldshut-Tiengener Einzelhändler und Gastronomen stellen ihre Toiletten öffentlich zur Verfügung.
Ihr Vorteil: Saubere und gut ausgestattete Örtchen in City-Lage.
Weitere Infos: www.waldshut-tiengen.de

FerienWelt Südschwarzwald
von den Höhen bis zum Rhein

DreiWelten CARD
Schwarzwald.Rheinfall.Bodensee.

Graphik + Satz:
logoslab.de
Waldshut-Tiengen

Druck:
Uehlin Druck- und Medienhaus Schopfheim

Photographie:
© logoslab
© Foto&Design
© Tietge GmbH
© Tourist-Information

NATUR PUR

Zwischen Flüssen, Bächen, Hügeln und Wäldern gelegen, bietet Waldshut-Tiengen idyllische und aussichtsreiche Kraftorte.

Jede Menge Freizeitmöglichkeiten bringen sportliche Abwechslung und Erholung.

Stadt.Wald.Fluss.

Kostenlos
ohne Registrierung
+
Augmented Reality

zeigmal.
DIE APP

Entdecke mit Archivbildern & Expert:innen-Interviews mehr als 60 Orte und ihre Geschichte.

Bundesministerium für Wirtschaft und Klimaschutz

Große Kreisstadt Waldshut~Tiengen

Jetzt die App runterladen

Google Play

App Store